राइट्स लिमिटेड
(भारत सरकार का प्रतिष्ठान)
RITES LIMITED
(Schedule 'A' Enterprise of Govt. of India)

RITES
THE INFRASTRUCTURE PEOPLE

No. RITES/SECY/NSE
Date: 20th November, 2020

To:	To:
Listing Department, National Stock Exchange of India Limited, 'Exchange Plaza', C-1, Block G, Bandra - Kurla Complex, Bandra (E), Mumbai - 400 051	Corporate Relationship Department, BSE Limited, Rotunda Building, P J Towers, Dalal Street, Fort, Mumbai - 400 001
Scrip Code- RITES	**Scrip Code**- 541556

Sub: Regulation 24(vi) of SEBI (Buy-Back of Securities), Regulations, 2018 - Post Buyback Public Announcement

Dear Sir/Madam,

Pursuant to Regulation 24(vi) of the Securities and Exchange Board of India (Buy-Back of Securities) Regulations, 2018, **RITES Limited** ("**Company**") has made a post buyback public announcement dated November 19, 2020 ("**Post Buyback Public Announcement**") for the Buyback of 96,98,113 (Ninety Six Lakh Ninety Eight Thousand One Hundred Thirteen) fully paid-up equity shares of the Company of face value of Rs.10 each at a price of Rs. 265 (Rupees Two Hundred Sixty Five Only) per equity share on a proportionate basis from the equity shareholders of the Company, through the tender offer route.

The Post Buyback Public Announcement has been published on November 20, 2020 in the following newspapers:

Publication	Language	Editions
Business Standard	English	All
Business Standard	Hindi	All

We are enclosing a copy of the Post Buyback Public Announcement for your information and record.

We request to take the above information on record.

Thanking You,

Yours faithfully,
For RITES Limited

(Ashish Srivastava)
Company Secretary & Compliance Officer
Membership No: 5325

Encl.: As above

Govt aims to slash diesel use with ₹10K-cr LNG push

Pradhan says LNG is 40% cheaper than diesel, move will help ease inflation

SHINE JACOB
New Delhi, 19 November

EXISTING LNG TERMINALS IN INDIA

	Promoters	Capacity (mmtpa)
Dahej	Petronet LNG	17.5
Hazira	Shell Energy India	5
Dabhol	Konkan LNG	5
Kochi	Petronet LNG	5
Ennore	Indian Oil LNG LNG	5
Mundra	GSPC LNG	5
Total capacity		**42.5**

India could see around ₹10,000-crore investment over a three-year period to create infrastructure for use of liquefied natural gas (LNG) as a fuel for long-haul transportation. The investment includes setting up of 1,000 LNG retailing stations.

Fifty stations set up by public sector companies and their joint ventures were launched on Thursday. These include 20 stations by Indian Oil Corporation, 11 each by Hindustan Petroleum Corporation and Bharat Petroleum Corporation, six by GAIL India, and two by Petronet LNG.

The states in which maximum outlets are going to come up in the first leg include Gujarat (10), Andhra Pradesh, (six), Karnataka (five), Kerala (three), Tamil Nadu (eight), and Rajasthan (three).

Launching the 50 retail outlets on the golden quadrilateral —the network of highways that connects Delhi, Mumbai, Kolkata and Chennai — Union petroleum minister Dharmendra Pradhan said: "India is moving towards next-generation infrastructure. In the next three years, 1,000 LNG stations will be coming up and the sector may see investment to the tune of ₹10,000 crore for this. This will bring a huge change in logistics and transportation."

In the next one year, around 150 such fuel stations are expected to come up in the golden quadrilateral, where the strategy is to have one LNG station after every 200 kilometre. The government expects at least 20-25 mscmd (million standard cubic metres per day) equivalent LNG to come into the transportation sector in India in the near future.

Pradhan said LNG had the potential to take a share of at least 10 per cent of the total 10 million trucks in India. In the mining sector, too, the government is targeting the conversion of heavy vehicles and equipment to LNG.

"When you compare diesel and LNG, LNG is 40 per cent cheaper. In heavy vehicles, if 40 per cent expense decreases, it will be win-win situation — logistics costs will come down and it will have a positive impact on inflation," Pradhan said.

India's LNG imports increased by 18 per cent from 28,740 mscm in 2018-19 to 33,887 mscm in 2019-20. Interestingly, owing to Covid, the cumulative import of 15,881 mscm for the current year from April to September was lower by 3.3 per cent compared with the corresponding period of the previous year.

At present, India has six LNG terminals — Dahej, Hazira, Dabhol, Kochi, Ennore, and Mundra — with a total capacity of 42.5 million tonne per annum.

"LNG is a cheaper fuel, if we buy more LNG, dependency on crude oil will come down. This can control global crude oil prices, too, if India reduces its dependency on that fuel," he said.

The minister indicated that the move was also a step towards gas-based economy, like the government is doing in the case of city gas distribution and the Ujjwala campaign in liquefied petroleum gas.

Rating agencies upbeat on LVB merger with DBS

ABHIJIT LELE
Mumbai, 19 November

The proposed takeover of Lakshmi Vilas Bank by DBS is not large enough to immediately affect the credit rating of Indian arm of the Singapore bank, said Fitch

Global rating agencies are upbeat on the proposed merger of cash-starved Lakshmi Vilas Bank with the Indian arm of Singapore's DBS Bank, saying it demonstrates the Reserve Bank of India's (RBI's) willingness to give control of banking assets to foreign entities.

Previously, the emphasis had been to look at home-grown institutions. In the bailout of private sector YES Bank earlier this year, the RBI called upon government-controlled State Bank of India and other large Indian banks for capital support.

Standard and Poor's (S&P) on Thursday said the swift resolution of LVB will keep contagion at bay and maintain stability in the banking system.

Another rating agency, Fitch, said the proposed takeover is not sufficiently large to immediately affect DBS's credit ratings. However, what it signifies about the bank's growth strategy could shape its earnings and capitalisation risks over the medium term and potentially alter its credit profile.

The RBI has proposed merging LVB with DBS Bank India Ltd (DBIL). As part of the proposal, DBIL will inject ₹2,500 crore into the merged entity to support its financial position.

Earlier, rating agency Moody's had said the step will strengthen DBS' business position by adding new retail and small and medium-sized customers.

DBS Bank India's loan book is mostly focused on the corporate and SME sectors. The acquisition will help DBS complement traditional physical branch banking with its digital strategy in India.

The acquisition of LVB will not materially affect the financial position of DBS. However, LVB will help DBIL expand its footprint in India.

S&P said in a statement that this deal is positive for India's banking sector and will bring much-needed relief to LVB, which has been struggling for many years.

PM to call for investments in renewable energy sector

Prime Minister Narendra Modi will inaugurate the 3rd Global Renewable Energy Investment Meeting and Expo (RE-INVEST 2020) on November 26 to woo investors for investing in clean energy in India.

India has set an ambitious target of having 175Gw of renewable energy by 2022 and 450Gw by 2030.

During the last six years, over ₹4.7 trillion were invested, making the country a preferred destination for investment in clean energy.

"Prime Minister Narendra Modi will inaugurate the virtual 3rd Global Renewable Energy Investment Meeting and Expo (RE-INVEST 2020), on 26 November 2020," a Ministry of New & Renewable Energy statement said.

Power and New & Renewable Energy Minister R K Singh said the 3rd RE-INVEST will build upon the success of the first two editions held in 2015 and 2018 and provide an international forum for investment promotion in renewable energy. PTI

Stressed debt across sectors fell 37% in Q2 to ₹15 trn: Report

PUNEET WADHWA
New Delhi, 19 November

LOOKING UP

Share of loans: Firms with ICR*<1

Sector	Q1FY21	Q2FY21
Infra & construction	18	20
Industrials	17	17
Telecom	16	15
Metals	16	11
Power	11	8
Services	5	6
Diversified	4	5
Textiles	3	5
Commercial real estate	3	4
Airlines	2	3
Agri	2	3
Consumer	3	3
Energy	2	2
Pharma	1	1

TOTAL STRESSED DEBT (₹ trillion)

Source: Credit Suisse report
*interest coverage ratio (%)

Gradual opening of the economy has proved to be a boon for companies, especially the ones saddled with debt. A November 19 report by Credit Suisse says stressed debt across sectors dropped 37 per cent to ₹15 trillion in the second quarter (Q2FY21) from ₹23.8 trillion in Q1FY21.

The share of debt with loss-making companies was also down to 23 per cent as compared to 28-30 per cent before Covid-19. A large part of this has been on account of fall in stressed debt levels in the metal (Tata Steel & SAIL) and telecom (Bharti Airtel) sectors, Credit Suisse said.

While the overall stressed debt dropped across sectors 37 per cent QoQ, the quarter also saw the share of stressed debt with companies having interest coverage ratio of less than 1 (IC < 1) reduce sharply to 35 per cent QoQ — the best in the past five years. "The share of debt with companies having IC < 1 was even lower than the pre-Covid-19 levels of 40-45 per cent," the note said. A part of this was expected, the Credit Suisse analysts said, post the large spike seen in Q1FY21 when it moved up to 56 per cent on the back of lockdowns. However, the exit of auto companies (Mahindra & Mahindra, Motherson Sumi and TVS Motor) as well as Larsen & Toubro (L&T) provided relief.

The interest coverage ratio is used to determine how easily a company can pay its interest expenses on outstanding debt. Simply put, the ratio is used to measure how many times a company can cover its current interest payment obligations with the available earnings and measures safety margin, or cushion, a company has for paying interest on its debt during a given period.

A ratio of less than 1 indicates the firm is not generating sufficient profit to meet its interest obligation. In such a case, it is likely to spend some of its cash reserves in order to meet the shortfall or borrow more in order to service the debt.

The share of debt with IC < 1 in telecom has also reduced to 15 per cent, as Bharti Airtel has exited the list, post several quarters of steady improvement. "The power sector saw some improvement; however, plant load factor remain low at 52 per cent and adjusting for one-offs Adani Power and Reliance Power continue to have IC of less than 1," the note said.

Given this, Credit Suisse expects banks to benefit going ahead. Moderation in credit costs post the spike in the first half of the year, Credit Suisse said, is expected to drive return on equity (ROE) recovery in Axis Bank, ICICI Bank, HDFC Bank, and State Bank of India from the second half of the year. These banks remain Credit Suisse's preferred picks in the financial sector.

That said, Vodafone Idea, Tata Motors, Adani Power, Alok Industries, GMR Infrastructure, NLC India, Reliance Power, MTNL, Interglobe Aviation and Jaiprakash Associates are among the top 50 companies Credit Suisse lists as chronically stressed with interest coverage ratio of less than 1, based on their FY20 gross borrowing.

NOTICE

SBI MUTUAL FUND
A PARTNER FOR LIFE

NOTICE CUM ADDENDUM TO THE SCHEME INFORMATION DOCUMENT(S) / KEY INFORMATION MEMORANDUM(S) OF SCHEME(S) OF SBI MUTUAL FUND

Notice is hereby given that SBI Mutual Fund Trustee Company Private Limited, Trustees of SBI Mutual Fund have decided to make the following changes in the Schemes of SBI Mutual Fund with effect from **November 23, 2020** as under:

I. **Modification in Systematic Transfer Plan (STP) facility:**

It has been decided to allow all open-ended schemes as source and target schemes (except Daily/Weekly Dividend Options of all schemes as both source and target schemes) for STPs of all available frequencies.

All other terms and conditions pertaining to STP facility will remain the same.

II. **Modification in Dividend Transfer Plan (DTP) facility:**

It has been decided that in a DTP facility, the dividend declared under an open-ended Scheme (Source Scheme) will be allowed for investment in all open-ended schemes as target schemes (except Daily/Weekly Dividend Options of all schemes as both source and target schemes).

All other terms and conditions pertaining to DTP facility will remain the same.

All other terms and conditions of the Scheme(s) shall remain unchanged. This notice cum addendum forms an integral part of the Scheme Information Document(s)/Key Information Memorandum(s) of the eligible open-ended Scheme(s) as amended from time to time.

For SBI Funds Management Private Limited
Sd/-
Vinay M. Tonse
Managing Director & CEO

Place: Mumbai
Date: November 19, 2020

Asset Management Company: SBI Funds Management Private Limited (A Joint Venture between SBI & AMUNDI) (CIN: U65990MH1992PTC065289) **Trustee:** SBI Mutual Fund Trustee Company Pvt. Ltd. (CIN: U65991MH2003PTC138496) **Sponsor:** State Bank of India **Regd Office:** 9th Floor, Crescenzo, C – 38 & 39, G Block, Bandra-Kurla Complex, Bandra (E), Mumbai – 400051 **Tel:** 91-22-61793000 • **Fax:** 91-22-67425687 • **E-mail:** partnerforlife@sbimf.com • www.sbimf.com

Mutual Fund investments are subject to market risks, read all scheme related documents carefully.

SBIMF/2020/NOV/03

imfa **INDIAN METALS & FERRO ALLOYS LTD**
Regd. Office: IMFA Building, Bomikhal, PO: Rasulgarh, Bhubaneswar-751010
Corporate ID: L27101OR1961PLC000428
Web: www.imfa.in

NOTICE

Notice to Equity Shareholders of the Company for transfer of shares to the Investor Education and Protection Fund (IEPF)

Notice is hereby given that pursuant to the provisions of IEPF Authority (Accounting, Audit, Transfer and Refund) Amendment Rules, 2017 shares in respect of which dividend entitlements have remained unclaimed or unpaid for seven consecutive years or more are required to be transferred by the Company to the Demat account of the Investor Education and Protection Fund Authority (IEPF).

The Company had sent individual notices by registered post to all the concerned shareholders whose shares are liable to be transferred to the IEPF Authority. The relevant details of such shareholders are also available on the Company's website **www.imfa.in** under the section 'Investor Services'.

The concerned shareholders are hereby given an opportunity to claim dividend by sending a letter along with their bank account details so as to reach the Investor Relation Department, IMFA Building, Bomikhal, Po: Rasulgarh, Bhubaneswar-751010 by15th December, 2020. If no reply is received by the Company with in the stipulated time, the Company shall transfer the shares to the Demat Account of the IEPF Authority.

For Indian Metals & Ferro Alloys Ltd
Sd/-
Prem Khandelwal
CFO & Company Secretary

RITES
THE INFRASTRUCTURE PEOPLE

RITES LIMITED
(Schedule "A" Enterprise of Govt. of India)

Corporate Identification Number: L74899DL1974GOI007227
Registered Office: SCOPE Minar, Laxmi Nagar, Delhi – 110092, India | **Tel.:** +91 11 2202 4610 | **Fax:** +91 11 2202 4660
Corporate Office: RITES Bhawan, No. 1, Sector 29, Gurugram – 122001, Haryana, India | **Tel.:** +91 12 4257 1665 | **Fax:** +91 12 4257 1187
E-mail: cs@rites.com | **Website:** www.rites.com

POST BUYBACK PUBLIC ANNOUNCEMENT FOR THE ATTENTION OF EQUITY SHAREHOLDERS/ BENEFICIAL OWNERS OF EQUITY SHARES OF RITES LIMITED

This public announcement (the "Post Buyback Public Announcement") is being made pursuant to the provisions of Regulation 24(vi) of the Securities and Exchange Board of India (Buy-Back of Securities) Regulations, 2018, as amended (the "Buyback Regulations"). This Post Buyback Public Announcement should be read in conjunction with the Public Announcement dated September 21, 2020 and published on September 22, 2020 (the "Public Announcement") and the Letter of Offer dated October 20, 2020 (the "Letter of Offer"). The terms used but not defined in this Post Buyback Public Announcement shall have the same meanings as assigned in the Public Announcement and the Letter of Offer.

1. THE BUYBACK

1.1 RITES Limited (the **"Company"**) had announced the Buyback of not exceeding 96,98,113 (Ninety Six Lakh Ninety Eight Thousand One Hundred Thirteen) fully paid-up equity shares of face value of ₹ 10 each (**"Equity Shares"**) from all the existing shareholders / beneficial owners of Equity Shares as on the record date (i.e. Wednesday, September 30, 2020), on a proportionate basis, through the **"Tender Offer"** process at a price of ₹ 265 (Rupees Two Hundred Sixty Five Only) per Equity Share payable in cash for an aggregate consideration not exceeding ₹ 257 Crore (Rupees Two Hundred Fifty Seven Crore Only) (**"Buyback Offer Size"**) not exceeding 9.97% and 9.76% of the aggregate of the fully paid-up equity share capital and free reserves as per the audited standalone and consolidated financial statements of the Company for the financial year ended March 31, 2020, respectively, and is within the statutory limits of 10% (Ten Percent) of the aggregate of the fully paid-up equity share capital and free reserves under the Board of Directors approval route as per the provisions of the Companies Act from the equity shareholders of the Company, as on the record date, on a proportionate basis, through the Tender Offer route as prescribed under the Buyback Regulations (hereinafter referred to as the **"Buyback"**). The maximum number of Equity Shares proposed to be bought back represents 3.88% of the total number of Equity Shares in the issued, subscribed and paid-up equity share capital of the Company.

1.2 The Company has adopted Tender Offer route for the purpose of Buyback. The Buyback was implemented using the "Mechanism for acquisition of shares through Stock Exchange" as provided under Buyback Regulations and circular CIR/CFD/POLICYCELL/1/2015 dated April 13, 2015 and circular no. CFD/DCR2/CIR/P/2016/131 dated December 09, 2016 issued by Securities and Exchange Board of India (**"SEBI Circulars"**).

1.3 The Buyback Offer opened on Tuesday, October 27, 2020 and closed on Tuesday, November 10, 2020.

2. DETAILS OF BUYBACK

2.1 The total number of Equity Shares bought back under the Buyback Offer are 96,98,113 (Ninety Six Lakh Ninety Eight Thousand One Hundred Thirteen) Equity Shares at a price of ₹ 265 (Rupees Two Hundred Sixty Five only) per Equity Share.

2.2 The total amount utilized in the Buyback of Equity Shares is ₹ 256,99,99,945/- (Rupees Two Hundred Fifty Six Crore Ninety Nine Lakh Ninety Nine Thousand Nine Hundred Forty Five Only) excluding any expenses incurred or to be incurred for the Buyback viz. filing fees, stock exchange fees, advisory fees, public announcement publication expenses, brokerage, applicable taxes such as buyback taxes, securities transaction tax, goods and services tax, stamp duty, etc.

2.3 The Registrar to the Buyback Offer i.e. Link Intime India Private Limited (the **"Registrar to the Buyback Offer"**) considered 13,490 valid bids for 2,30,02,332 (Two Crore Thirty Lakh Two Thousand Three Hundred Thirty Two) Equity Shares in response to the Buyback, resulting in the subscription of approximately 2.37 times the maximum number of shares proposed to be bought back. The details of valid bids considered by the Registrar to the Buyback Offer are as follows:

Particulars	No. of shares reserved in Buyback	No. of Valid Bids	No. of shares validly tendered	No. of shares Accepted	Number of shares un-accepted / return	% response
Reserved category for Small Shareholders	14,54,717	12,612	15,98,054	14,54,717	1,43,337	109.85%
General category of other shareholders	82,43,396	878	2,14,04,278	82,43,396	1,31,60,882	259.65%
Total	**96,98,113**	**13,490**	**2,30,02,332**	**96,98,113**	**1,33,04,219**	**237.18%**

2.4 All valid bids have been considered for the purpose of Acceptance in accordance with the Buyback Regulations and the Letter of Offer. The communication of acceptance/ rejection has been dispatched by the Registrar to respective Eligible Shareholders by Wednesday, November 18, 2020 (by email where the email id is registered with the Company or the depository).

2.5 The settlement of all valid bids was completed by the NSE Clearing Limited (**"Clearing Corporation"**) / National Stock Exchange of India Limited on Wednesday, November 18, 2020. Clearing Corporation has made direct funds payout to Eligible Shareholders whose shares have been accepted under the Buyback. If shareholders' bank account details were not available or if the funds transfer instruction were rejected by Reserve Bank of India/the concerned bank, due to any reason, then such funds were transferred to the concerned Shareholder Brokers/ custodians for onward transfer to such Eligible shareholders.

2.6 Equity Shares accepted under the Buyback have been transferred to the Company's demat escrow account on Wednesday, November 18, 2020. The unaccepted Equity Shares have been returned to respective Eligible Shareholders/ custodians by the Clearing Corporation / National Stock Exchange of India Limited on Wednesday, November 18, 2020.

2.7 The extinguishment of 96,98,113 Equity Shares accepted under the Buyback in dematerialized form is currently under process and shall be completed by November 24, 2020.

3. CAPITAL STRUCTURE AND SHAREHOLDING PATTERN

3.1 The capital structure of the Company, pre and post Buyback Offer is as under:

(Equity Shares have a face value of ₹ 10 each)

Particulars	Pre Buyback		Post Buyback#	
	No. of Equity Shares	Amount in lakh (₹)	No. of Equity Shares	Amount in lakh (₹)
Authorized share capital	30,00,00,000	30,000.00	30,00,00,000	30,000.00
Issued, subscribed and paid up share capital	25,00,00,000	25,000.00	24,03,01,887	24,030.19

#Subject to extinguishment of 96,98,113 Equity Shares

3.2 The details of the Shareholders / beneficial owners from whom Equity Shares exceeding 1% of the total Equity Shares bought back have been accepted under the Buyback Offer are as under:

Sr. No.	Name of Shareholder	Number of equity shares accepted under the Buyback	Equity Shares accepted as a % of total equity shares bought back	Equity Shares accepted as a % of total post Buyback Equity Shares#
1	President Of India	65,42,401	67.46	2.72
2	Azim Premji Trust	2,50,952	2.59	0.10
3	i. Reliance Capital Trustee Co Ltd-A/c Nippon India Value Fund ii. Reliance Capital Trustee Co Ltd-A/c Nippon India Retirement Fund - Wealth Creation	2,17,333	2.24	0.09
4	i. L and T Mutual Fund Trustee Ltd L and T Infrastructure Fund ii. L&T Mutual Fund Trustee Limited - L&T Emerging Opportunities Fund - Series II	1,77,717	1.83	0.07
5	Pioneer Investment Fund	1,75,462	1.81	0.07
6	Saffron Agencies Limited	1,37,485	1.42	0.06

#Subject to extinguishment of 96,98,113 Equity Shares

3.3 The shareholding pattern of the Company pre-Buyback (as on Record Date i.e. Wednesday, September 30, 2020) and post Buyback is as under:

Category of Shareholders	Pre Buy Back		Post Buy Back#	
	No. of Equity Shares	% to the existing Equity Share capital	No. of Equity Shares	% to post Buy Back Equity Share capital
Promoters	18,00,47,174	72.02	17,35,04,773	72.20
Foreign Investors (including Non Resident Indians / FIIs / Foreign Mutual Funds / Foreign Nationals)	37,13,831	1.49	6,67,97,114	27.80
Financial Institutions / Banks and Mutual Funds promoted by Banks/ Institutions	4,00,76,989	16.03		
Other (public, public bodies corporate etc.)	2,61,62,006	10.46		
Total	**25,00,00,000**	**100.00**	**24,03,01,887**	**100.00**

#Subject to extinguishment of 96,98,113 Equity Shares

4. MANAGER TO THE BUYBACK OFFER

IDBI capital

IDBI Capital Markets & Securities Limited
6th floor, IDBI Tower, WTC Complex, Cuffe Parade, Mumbai - 400 005
Tel No.: +91 22 2217 1700 | **Fax No.:** +91 22 2215 1787
Contact Person: Chandresh Sharma
Email: ritesbuyback@idbicapital.com | **Website:** www.idbicapital.com
SEBI Registration Number: INM000010866 | **Validity Period:** Permanent
Corporate Identity Number: U65990MH1993GOI075578

5. DIRECTORS RESPONSIBILITY

As per Regulation 24(i)(a) of the Buyback Regulations, the Board of Directors of the Company accept the responsibility for the information contained in this Post Buyback Public Announcement and confirms that this Post Buyback Public Announcement contains true, factual and material information and does not contain any misleading information. This Post Buyback Public Announcement is issued under the authority of the Board of Directors by the Buyback Committee through Resolution passed by the Buyback Committee meeting held on November 19, 2020.

For and on behalf of the Board of Directors of **RITES Limited**

Sd/-	Sd/-	Sd/-
Rajeev Mehrotra	Bibhu Prasad Nayak	Ashish Kumar Srivastava
Chairman and Managing Director	Director Finance	Company Secretary and Compliance Officer
(DIN: 01583143)	(DIN: 08197975)	(FCS: 5325)

Place: Gurugram
Date: November 19, 2020

Raka

Govt aims to slash diesel use with ₹10K-cr LNG push

Pradhan says LNG is 40% cheaper than diesel, move will help ease inflation

SHINE JACOB
New Delhi, 19 November

India could see around ₹10,000-crore investment over a three-year period to create infrastructure for use of liquefied natural gas (LNG) as a fuel for long-haul transportation. The investment includes setting up of 1,000 LNG retailing stations.

Fifty stations set up by public sector companies and their joint ventures were launched on Thursday. These include 20 stations by Indian Oil Corporation, 11 each by Hindustan Petroleum Corporation and Bharat Petroleum Corporation, six by GAIL India, and two by Petronet LNG.

The states in which maximum outlets are going to come up in the first leg include Gujarat (10), Andhra Pradesh, (six), Karnataka (five), Kerala (three), Tamil Nadu (eight), and Rajasthan (three).

Launching the 50 retail outlets on the golden quadrilateral —the network of highways that connects Delhi, Mumbai, Kolkata and Chennai — Union petroleum minister Dharmendra Pradhan said: "India is moving towards next-generation infrastructure. In the next three years, 1,000 LNG stations will be coming up and the sector may see investment to the tune of ₹10,000 crore for this. This will bring a huge change in logistics and transportation."

EXISTING LNG TERMINALS IN INDIA

	Promoters	Capacity (mmtpa)
Dahej	Petronet LNG	17.5
Hazira	Shell Energy India	5
Dabhol	Konkan LNG	5
Kochi	Petronet LNG	5
Ennore	Indian Oil LNG LNG	5
Mundra	GSPC LNG	5
Total capacity		42.5

In the next one year, around 150 such fuel stations are expected to come up in the golden quadrilateral, where the strategy is to have one LNG station after every 200 kilometre. The government expects at least 20-25 mscmd (million standard cubic metres per day) equivalent LNG to come into the transportation sector in India in the near future.

Pradhan said LNG had the potential to take a share of at least 10 per cent of the total 10 million trucks in India. In the mining sector, too, the government is targeting the conversion of heavy vehicles and equipment to LNG.

"When you compare diesel and LNG, LNG is 40 per cent cheaper. In heavy vehicles, if 40 per cent expense decreases, it will be win-win situation — logistics costs will come down and it will have a positive impact on inflation," Pradhan said.

India's LNG imports increased by 18 per cent from 28,740 mscm in 2018-19 to 33,887 mscm in 2019-20. Interestingly, owing to Covid, the cumulative import of 15,881 mscm for the current year from April to September was lower by 3.3 per cent compared with the corresponding period of the previous year.

At present, India has six LNG terminals — Dahej, Hazira, Dabhol, Kochi, Ennore, and Mundra — with a total capacity of 42.5 million tonne per annum.

"LNG is a cheaper fuel, if we buy more LNG, dependency on crude oil will come down. This can control global crude oil prices, too, if India reduces its dependency on that fuel," he said.

The minister indicated that the move was also a step towards gas-based economy, like the government is doing in the case of city gas distribution and the Ujjwala campaign in liquefied petroleum gas.

Rating agencies upbeat on LVB merger with DBS

ABHIJIT LELE
Mumbai, 19 November

Global rating agencies are upbeat on the proposed merger of cash-starved Lakshmi Vilas Bank with the Indian arm of Singapore's DBS Bank, saying it demonstrates the Reserve Bank of India's (RBI's) willingness to give control of banking assets to foreign entities.

Previously, the emphasis had been to look at home-grown institutions. In the bailout of private sector YES Bank earlier this year, the RBI called upon government-controlled State Bank of India and other large Indian banks for capital support.

Standard and Poor's (S&P) on Thursday said the swift resolution of LVB will keep contagion at bay and maintain stability in the banking system.

Another rating agency, Fitch, said the proposed takeover is not sufficiently large to immediately affect DBS's credit ratings. However, what it signifies about the bank's growth strategy could shape its earnings and capitalisation risks over the medium term and potentially alter its credit profile.

The proposed takeover of Lakshmi Vilas Bank by DBS is not large enough to immediately affect the credit rating of Indian arm of the Singapore bank, said Fitch

The RBI has proposed merging LVB with DBS Bank India Ltd (DBIL). As part of the proposal, DBIL will inject ₹2,500 crore into the merged entity to support its financial position.

Earlier, rating agency Moody's had said the step will strengthen DBS' business position by adding new retail and small and medium-sized customers.

DBS Bank India's loan book is mostly focused on the corporate and SME sectors. The acquisition will help DBS complement traditional physical branch banking with its digital strategy in India.

The acquisition of LVB will not materially affect the financial position of DBS. However, LVB will help DBIL expand its footprint in India.

S&P said in a statement that this deal is positive for India's banking sector and will bring much-needed relief to LVB, which has been struggling for many years.

PM to call for investments in renewable energy sector

Prime Minister Narendra Modi will inaugurate the 3rd Global Renewable Energy Investment Meeting and Expo (RE-INVEST 2020) on November 26 to woo investors for investing in clean energy in India.

India has set an ambitious target of having 175Gw of renewable energy by 2022 and 450Gw by 2030.

During the last six years, over ₹4.7 trillion were invested, making the country a preferred destination for investment in clean energy.

"Prime Minister Narendra Modi will inaugurate the virtual 3rd Global Renewable Energy Investment Meeting and Expo (RE-INVEST 2020), on 26 November 2020," a Ministry of New & Renewable Energy statement said.

Power and New & Renewable Energy Minister R K Singh said the 3rd RE-INVEST will build upon the success of the first two editions held in 2015 and 2018 and provide an international forum for investment promotion in renewable energy. **PTI**

Stressed debt across sectors fell 37% in Q2 to ₹15 trn: Report

PUNEET WADHWA
New Delhi, 19 November

Gradual opening of the economy has proved to be a boon for companies, especially the ones saddled with debt. A November 19 report by Credit Suisse says stressed debt across sectors dropped 37 per cent to ₹15 trillion in the second quarter (Q2FY21) from ₹23.8 trillion in Q1FY21.

The share of debt with loss-making companies was also down to 23 per cent as compared to 28-30 per cent before Covid-19. A large part of this has been on account of fall in stressed debt levels in the metal (Tata Steel & SAIL) and telecom (Bharti Airtel) sectors, Credit Suisse said.

While the overall stressed debt dropped across sectors 37 per cent QoQ, the quarter also saw the share of stressed debt with companies having interest coverage ratio of less than 1 (IC < 1) reduce sharply to 35 per cent QoQ — the best in the past five years. "The share of debt with companies having IC < 1 was even lower than the pre-Covid-19 levels of 40-45 per cent," the note said. A part of this was expected, the Credit Suisse analysts said, post the large spike seen in Q1FY21 when it moved up to 56 per cent on the back of lockdowns. However, the exit of auto companies (Mahindra & Mahindra, Motherson Sumi and TVS Motor) as well as Larsen & Toubro (L&T) provided relief.

LOOKING UP

Share of loans: Firms with ICR*<1

Sector	Q1FY21	Q2FY21
Infra & construction	18	20
Industrials	17	17
Telecom	16	15
Metals	16	11
Power	11	8
Services	5	6
Diversified	4	5
Textiles	3	5
Commercial real estate	3	4
Airlines	2	3
Agri	2	3
Consumer	3	3
Energy	2	2
Pharma	1	1

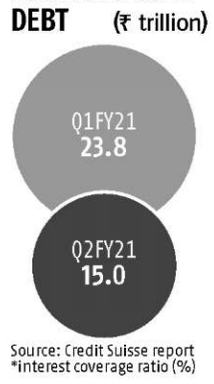

Source: Credit Suisse report
*Interest coverage ratio (%)

The interest coverage ratio is used to determine how easily a company can pay its interest expenses on outstanding debt. Simply put, the ratio is used to measure how many times a company can cover its current interest payment obligations with the available earnings and measures safety margin, or cushion, a company has for paying interest on its debt during a given period.

A ratio of less than 1 indicates the firm is not generating sufficient profit to meet its interest obligation. In such a case, it is likely to spend some of its cash reserves in order to meet the shortfall or borrow more in order to service the debt.

The share of debt with IC < 1 in telecom has also reduced to 15 per cent, as Bharti Airtel has exited the list, post several quarters of steady improvement. "The power sector saw some improvement; however, plant load factor remain low at 52 per cent and adjusting for one-offs Adani Power and Reliance Power continue to have IC of less than 1," the note said.

Given this, Credit Suisse expects banks to benefit going ahead. Moderation in credit costs post the spike in the first half of the year, Credit Suisse said, is expected to drive return on equity (ROE) recovery in Axis Bank, ICICI Bank, HDFC Bank, and State Bank of India from the second half of the year. These banks remain Credit Suisse's preferred picks in the financial sector.

That said, Vodafone Idea, Tata Motors, Adani Power, Alok Industries, GMR Infrastructure, NLC India, Reliance Power, MTNL, Interglobe Aviation and Jaiprakash Associates are among the top 50 companies Credit Suisse lists as chronically stressed with interest coverage ratio of less than 1, based on their FY20 gross borrowing.

NOTICE

SBI MUTUAL FUND
A PARTNER FOR LIFE

NOTICE CUM ADDENDUM TO THE SCHEME INFORMATION DOCUMENT(S) / KEY INFORMATION MEMORANDUM(S) OF SCHEME(S) OF SBI MUTUAL FUND

Notice is hereby given that SBI Mutual Fund Trustee Company Private Limited, Trustees of SBI Mutual Fund have decided to make the following changes in the Schemes of SBI Mutual Fund with effect from **November 23, 2020** as under:

I. **Modification in Systematic Transfer Plan (STP) facility:**
It has been decided to allow all open-ended schemes as source and target schemes (except Daily/Weekly Dividend Options of all schemes as both source and target schemes) for STPs of all available frequencies.
All other terms and conditions pertaining to STP facility will remain the same.

II. **Modification in Dividend Transfer Plan (DTP) facility:**
It has been decided that in a DTP facility, the dividend declared under an open-ended Scheme (Source Scheme) will be allowed for investment in all open-ended schemes as target schemes (except Daily/Weekly Dividend Options of all schemes as both source and target schemes).
All other terms and conditions pertaining to DTP facility will remain the same.

All other terms and conditions of the Scheme(s) shall remain unchanged. This notice cum addendum forms an integral part of the Scheme Information Document(s)/Key Information Memorandum(s) of the eligible open-ended Scheme(s) as amended from time to time.

For SBI Funds Management Private Limited
Sd/-
Vinay M. Tonse
Managing Director & CEO

Place: Mumbai
Date: November 19, 2020

Asset Management Company: SBI Funds Management Private Limited (A Joint Venture between SBI & AMUNDI) (CIN: U65990MH1992PTC065289) **Trustee:** SBI Mutual Fund Trustee Company Pvt. Ltd. (CIN: U65991MH2003PTC138496) **Sponsor:** State Bank of India **Regd Office:** 9th Floor, Crescenzo, C – 38 & 39, G Block, Bandra-Kurla Complex, Bandra (E), Mumbai – 400051
Tel: 91-22-61793000 • **Fax:** 91-22-67425687 • **E-mail:** partnerforlife@sbimf.com • www.sbimf.com

Mutual Fund investments are subject to market risks, read all scheme related documents carefully.

SBIMF/2020/NOV/03

imfa **INDIAN METALS & FERRO ALLOYS LTD**
Regd. Office: IMFA Building, Bomikhal, PO: Rasulgarh, Bhubaneswar-751010
Corporate ID: L27101OR1961PLC000428
Web: www.imfa.in

NOTICE

Notice to Equity Shareholders of the Company for transfer of shares to the Investor Education and Protection Fund (IEPF)

Notice is hereby given that pursuant to the provisions of IEPF Authority (Accounting, Audit, Transfer and Refund) Amendment Rules, 2017 shares in respect of which dividend entitlements have remained unclaimed or unpaid for seven consecutive years or more are required to be transferred by the Company to the Demat account of the Investor Education and Protection Fund Authority (IEPF).

The Company had sent individual notices by registered post to all the concerned shareholders whose shares are liable to be transferred to the IEPF Authority. The relevant details of such shareholders are also available on the Company's website **www.imfa.in** under the section 'Investor Services'.

The concerned shareholders are hereby given an opportunity to claim dividend by sending a letter along with their bank account details so as to reach the Investor Relation Department, IMFA Building, Bomikhal, Po: Rasulgarh, Bhubaneswar-751010 by15th December, 2020. If no reply is received by the Company with in the stipulated time, the Company shall transfer the shares to the Demat Account of the IEPF Authority.

For Indian Metals & Ferro Alloys Ltd
Sd/-
Prem Khandelwal
CFO & Company Secretary

RITES
THE INFRASTRUCTURE PEOPLE

RITES LIMITED
(Schedule "A" Enterprise of Govt. of India)

Corporate Identification Number: L74899DL1974GOI007227
Registered Office: SCOPE Minar, Laxmi Nagar, Delhi – 110092, India | **Tel.:** +91 11 2202 4610 | **Fax:** +91 11 2202 4660
Corporate Office: RITES Bhawan, No. 1, Sector 29, Gurugram – 122001, Haryana, India | **Tel.:** +91 12 4257 1665 | **Fax:** +91 12 4257 1187
E-mail: cs@rites.com | **Website:** www.rites.com

POST BUYBACK PUBLIC ANNOUNCEMENT FOR THE ATTENTION OF EQUITY SHAREHOLDERS/ BENEFICIAL OWNERS OF EQUITY SHARES OF RITES LIMITED

This public announcement (the "Post Buyback Public Announcement") is being made pursuant to the provisions of Regulation 24(vi) of the Securities and Exchange Board of India (Buy-Back of Securities) Regulations, 2018, as amended (the "Buyback Regulations"). This Post Buyback Public Announcement should be read in conjunction with the Public Announcement dated September 21, 2020 and published on September 22, 2020 (the "Public Announcement") and the Letter of Offer dated October 20, 2020 (the "Letter of Offer"). The terms used but not defined in this Post Buyback Public Announcement shall have the same meanings as assigned in the Public Announcement and the Letter of Offer.

1. THE BUYBACK

1.1 RITES Limited (the **"Company"**) had announced the Buyback of not exceeding 96,98,113 (Ninety Six Lakh Ninety Eight Thousand One Hundred Thirteen) fully paid-up equity shares of face value of ₹ 10 each (**"Equity Shares"**) from all the existing shareholders / beneficial owners of Equity Shares as on the record date (i.e. Wednesday, September 30, 2020), on a proportionate basis, through the **"Tender Offer"** process at a price of ₹ 265 (Rupees Two Hundred Sixty Five Only) per Equity Share payable in cash for an aggregate consideration not exceeding ₹ 257 Crore (Rupees Two Hundred Fifty Seven Crore Only) (**"Buyback Offer Size"**) not exceeding 9.97% and 9.76% of the aggregate of the fully paid-up equity share capital and free reserves as per the audited standalone and consolidated financial statements of the Company for the financial year ended March 31, 2020, respectively, and is within the statutory limits of 10% (Ten Percent) of the aggregate of the fully paid-up equity share capital and free reserves under the Board of Directors approval route as per the provisions of the Companies Act from the equity shareholders of the Company, as on the record date, on a proportionate basis, through the Tender Offer route as prescribed under the Buyback Regulations (hereinafter referred to as the **"Buyback"**). The maximum number of Equity Shares proposed to be bought back represents 3.88% of the total number of Equity Shares in the issued, subscribed and paid-up equity share capital of the Company.

1.2 The Company has adopted Tender Offer route for the purpose of Buyback. The Buyback was implemented using the "Mechanism for acquisition of shares through Stock Exchange" as provided under Buyback Regulations and circular CIR/CFD/POLICYCELL/1/2015 dated April 13, 2015 and circular no. CFD/DCR2/CIR/P/2016/131 dated December 09, 2016 issued by Securities and Exchange Board of India (**"SEBI Circulars"**).

1.3 The Buyback Offer opened on Tuesday, October 27, 2020 and closed on Tuesday, November 10, 2020.

2. DETAILS OF BUYBACK

2.1 The total number of Equity Shares bought back under the Buyback Offer are 96,98,113 (Ninety Six Lakh Ninety Eight Thousand One Hundred Thirteen) Equity Shares at a price of ₹ 265 (Rupees Two Hundred Sixty Five only) per Equity Share.

2.2 The total amount utilized in the Buyback of Equity Shares is ₹ 256,99,99,945/- (Rupees Two Hundred Fifty Six Crore Ninety Nine Lakh Ninety Nine Thousand Nine Hundred Forty Five Only) excluding any expenses incurred or to be incurred for the Buyback viz. filing fees, stock exchange fees, advisory fees, public announcement publication expenses, brokerage, applicable taxes such as buyback taxes, securities transaction tax, goods and services tax, stamp duty, etc.

2.3 The Registrar to the Buyback Offer i.e. Link Intime India Private Limited (the **"Registrar to the Buyback Offer"**) considered 13,490 valid bids for 2,30,02,332 (Two Crore Thirty Lakh Two Thousand Three Hundred Thirty Two) Equity Shares in response to the Buyback, resulting in the subscription of approximately 2.37 times the maximum number of shares proposed to be bought back. The details of valid bids considered by the Registrar to the Buyback Offer are as follows:

Particulars	No. of shares reserved in Buyback	No. of Valid Bids	No. of shares validly tendered	No. of shares Accepted	Number of shares un-accepted / return	% response
Reserved category for Small Shareholders	14,54,717	12,612	15,98,054	14,54,717	1,43,337	109.85%
General category of other shareholders	82,43,396	878	2,14,04,278	82,43,396	1,31,60,882	259.65%
Total	**96,98,113**	**13,490**	**2,30,02,332**	**96,98,113**	**1,33,04,219**	**237.18%**

2.4 All valid bids have been considered for the purpose of Acceptance in accordance with the Buyback Regulations and the Letter of Offer. The communication of acceptance/ rejection has been dispatched by the Registrar to respective Eligible Shareholders by Wednesday, November 18, 2020 (by email where the email id is registered with the Company or the depository).

2.5 The settlement of all valid bids was completed by the NSE Clearing Limited (**"Clearing Corporation"**) / National Stock Exchange of India Limited on Wednesday, November 18, 2020. Clearing Corporation has made direct funds payout to Eligible Shareholders whose shares have been accepted under the Buyback. If shareholders' bank account details were not available or if the funds transfer instruction were rejected by Reserve Bank of India/the concerned bank, due to any reason, then such funds were transferred to the concerned Shareholder Brokers/ custodians for onward transfer to such Eligible shareholders.

2.6 Equity Shares accepted under the Buyback have been transferred to the Company's demat escrow account on Wednesday, November 18, 2020. The unaccepted Equity Shares have been returned to respective Eligible Shareholders/ custodians by the Clearing Corporation / National Stock Exchange of India Limited on Wednesday, November 18, 2020.

2.7 The extinguishment of 96,98,113 Equity Shares accepted under the Buyback in dematerialized form is currently under process and shall be completed by November 24, 2020.

3. CAPITAL STRUCTURE AND SHAREHOLDING PATTERN

3.1 The capital structure of the Company, pre and post Buyback Offer is as under:

(Equity Shares have a face value of ₹ 10 each)

Particulars	Pre Buyback		Post Buyback#	
	No. of Equity Shares	Amount in lakh (₹)	No. of Equity Shares	Amount in lakh (₹)
Authorized share capital	30,00,00,000	30,000.00	30,00,00,000	30,000.00
Issued, subscribed and paid up share capital	25,00,00,000	25,000.00	24,03,01,887	24,030.19

#Subject to extinguishment of 96,98,113 Equity Shares

3.2 The details of the Shareholders / beneficial owners from whom Equity Shares exceeding 1% of the total Equity Shares bought back have been accepted under the Buyback Offer are as under:

Sr. No.	Name of Shareholder	Number of equity shares accepted under the Buyback	Equity Shares accepted as a % of total equity shares bought back	Equity Shares accepted as a % of total post Buyback Equity Shares#
1	President Of India	65,42,401	67.46	2.72
2	Azim Premji Trust	2,50,952	2.59	0.10
3	i. Reliance Capital Trustee Co Ltd-A/c Nippon India Value Fund ii. Reliance Capital Trustee Co Ltd-A/c Nippon India Retirement Fund - Wealth Creation	2,17,333	2.24	0.09
4	i. L and T Mutual Fund Trustee Ltd L and T Infrastructure Fund ii. L&T Mutual Fund Trustee Limited - L&T Emerging Opportunities Fund - Series II	1,77,717	1.83	0.07
5	Pioneer Investment Fund	1,75,462	1.81	0.07
6	Saffron Agencies Limited	1,37,485	1.42	0.06

#Subject to extinguishment of 96,98,113 Equity Shares

3.3 The shareholding pattern of the Company pre-Buyback (as on Record Date i.e. Wednesday, September 30, 2020) and post Buyback is as under:

Category of Shareholders	Pre Buy Back		Post Buy Back#	
	No. of Equity Shares	% to the existing Equity Share capital	No. of Equity Shares	% to post Buy Back Equity Share capital
Promoters	18,00,47,174	72.02	17,35,04,773	72.20
Foreign Investors (including Non Resident Indians / FIIs / Foreign Mutual Funds / Foreign Nationals)	37,13,831	1.49	6,67,97,114	27.80
Financial Institutions / Banks and Mutual Funds promoted by Banks/ Institutions	4,00,76,989	16.03		
Other (public, public bodies corporate etc.)	2,61,62,006	10.46		
Total	**25,00,00,000**	**100.00**	**24,03,01,887**	**100.00**

#Subject to extinguishment of 96,98,113 Equity Shares

4. MANAGER TO THE BUYBACK OFFER

IDBI capital

IDBI Capital Markets & Securities Limited
6th floor, IDBI Tower, WTC Complex, Cuffe Parade, Mumbai - 400 005
Tel No.:+91 22 2217 1700 | **Fax No.:** +91 22 2215 1787
Contact Person: Chandresh Sharma
Email: ritesbuyback@idbicapital.com | **Website:** www.idbicapital.com
SEBI Registration Number: INM000010866 | **Validity Period:** Permanent
Corporate Identity Number: U65990MH1993GOI075578

5. DIRECTORS RESPONSIBILITY

As per Regulation 24(i)(a) of the Buyback Regulations, the Board of Directors of the Company accept the responsibility for the information contained in this Post Buyback Public Announcement and confirms that this Post Buyback Public Announcement contains true, factual and material information and does not contain any misleading information. This Post Buyback Public Announcement is issued under the authority of the Board of Directors by the Buyback Committee through Resolution passed by the Buyback Committee meeting held on November 19, 2020.

For and on behalf of the Board of Directors of **RITES Limited**

Sd/-	Sd/-	Sd/-
Rajeev Mehrotra	Bibhu Prasad Nayak	Ashish Kumar Srivastava
Chairman and Managing Director	Director Finance	Company Secretary and Compliance Officer
(DIN: 01583143)	(DIN: 08197975)	(FCS: 5325)

Place: Gurugram
Date: November 19, 2020

Raka

रिकॉर्ड ऊंचाई से फिसले बाजार

कमजोर वैश्विक संकेत, बैंकिंग शेयरों में बिकवाली से सेंसेक्स 580 अंक टूटा

सुंदर सेतुरामन
तिरुवनंतपुरम, 19 नवंबर

इस महीने अप्रत्याशित तेजी के बाद शेयर बाजार में गुरुवार को गिरावट दर्ज हुई। कोविड-19 के बढ़ते मामलों पर लगाम कसने के लिए फिर से लॉकडाउन की आशंका के बीच वैश्विक बाजारों में बिकवाली से निवेशकों का सेंटिमेंट कमजोर हुआ और मुनाफावसूली हावी हुई।

बेंचमार्क सेंसेक्स 580 अंक टूटकर 43,600 पर बंद हुआ, जो 26 अक्टूबर के बाद की सबसे तेज गिरावट है। निफ्टी-50 इंडेक्स 167 अंकों की गिरावट के साथ 12,772 पर बंद हुआ। बैंक निफ्टी में 2.9 फीसदी की गिरावट दर्ज हुई।

विश्लेषकों ने कहा कि बाजार जरूरत से ज्यादा खरीदारी वाले क्षेत्र में पहुंच गया है। उन्होंने कहा कि डेरिवेटिव कॉन्ट्रैक्ट की साप्ताहिक एक्सपायरी ने उतारचढ़ाव को और हवा दी। गुरुवार की गिरावट से पहले नवंबर में सेंसेक्स 11.5 फीसदी चढ़ा था और बैंक निफ्टी में 25.4 फीसदी की उछाल दर्ज हुई थी, जिसमें विदेशी पोर्टफोलियो निवेशकों की मजबूत खरीदारी का योगदान रहा। गुरुवार को बेंचमार्क सेंसेक्स ने हालांकि कारोबारी सत्र के दौरान वैक्सीन के ट्रायल पर आशावाद के बीच नई ऊंचाई को छू लिया था।

एचडीएफसी सिक्योरिटीज के खुदरा शोध प्रमुख दीपक जसानी ने कहा, बाजार की तेजी के माहौल को थोड़ा झटका लगा है। अगर हमें नकारात्मक संकेत जल्द नहीं मिलते है तो हम इस झटके से उबर सकते हैं।

ज्यादातर वैश्विक बाजार टूटे क्योंकि कई क्षेत्रों में फिर से बंदी लागू हो गई है, जिससे त्वरित आर्थिक सुधार की उम्मीद धूमिल हुई। अमेरिका में बुधवार को कोविड से जुड़ी मौतें छह महीने में सबसे ज्यादा रही और 2.5 लाख के पार निकल गई। न्यू यॉर्क शहर में पब्लिक स्कूल बंद रहे और कोलोराडो ने नागरिकों से यात्रा न करने की अपील की। बुधवार को दक्षिण ऑस्ट्रेलिया में दुनिया का सबसे सख्त लॉकडाउ न लागू हुआ और सभी नागरिको के लिए घर में रहने का आदेश जारी हुआ। टोक्यो में रोजाना संक्रमण पहली बार 500 के पार निकल गया और वायरस का अलर्ट सबसे उच्चस्तर पर पहुंच गया।

विशेषज्ञों ने कहा कि निवेशक दोबारा बंदी और वैक्सीन की प्रगति के बीच फंसे रहे। गुरुवार को मेडिकल जर्नल लैंसेट ने खबर दी कि ऑक्सफर्ड यूनिवर्सिटी-एस्ट्राजेनेका वैक्सीन ने मजबूत इम्यून का नजारा दिखाया। एक दिन पहले फाइजर ने कहा था कि उसका टीका क्लिनिकल ट्रायल के अंतिम विश्लेषण में 85 फीसदी प्रभावी पाया गया है।

एफपीआई बाजार में गिरावट के बावजूद शुद्ध खरीदार रहे। उन्होंने गुरुवार को 1,180 करोड़ रुपये के शेयर खरीदे और इस महीने उनकी कुल खरीदारी 40,000 करोड़ रुपये पर पहुंच गई। विश्लेषकों ने कहा कि गुरुवार की गिरावट से निवेशकों की उस चिंता का संकेत मिला कि लॉकडाउन के नए दौर में कारोबार का प्रबंधन कैसे होगा। साथ ही इस बात का भी डर है कि दुनिया भर में और भारत के कुछ हिस्सों में बढ़ रहे संक्रमण के मामले से आर्थिक सुधार पर असर पड़ेगा।

एक विश्लेषक ने कहा, वायरस संक्रमण के बढ़ते मामलों से अतिरिक्त पाबंदी का डर बढ़ा और वैश्विक आर्थिक गतिविधियों पर इसके संभावित असर को देखते हुए बाजार का सेंटिमेंट नकारात्मक हो गया। ये चीजें वैक्सीन की प्रगति पर बढ़े आशावाद के बावजूद देखने को मिली। भारतीय बाजारों में भी हालिया उच्चस्तर से मुनाफावसूली देखने को मिली क्योंकि निवेशक सतर्क हो गए। उन्होंने कहा, हम अल्पावधि में बाजार में उतारचढ़ाव देख सकते हैं और निवेशकों को सतर्क रहने की सलाह दी जाती है।

सेंसेक्स के दो तिहाई अवयव नुकसान के साथ बंद हुए। एसबीआई सबसे कमजोर प्रदर्शन करने वाला शेयर रहा और यह 4.9 फीसदी टूटकर बंद हुआ। ऐक्सिस बैंक, आईसीआईसीआई बैंक और अल्ट्राटेक सीमेंट 3-3 फीसदी से ज्यादा टूटे। चार को छोड़कर सेंसेक्स की बाकी कंपनियां नुकसान के साथ बंद हुई।

शेयर बाजार में उतारचढ़ाव

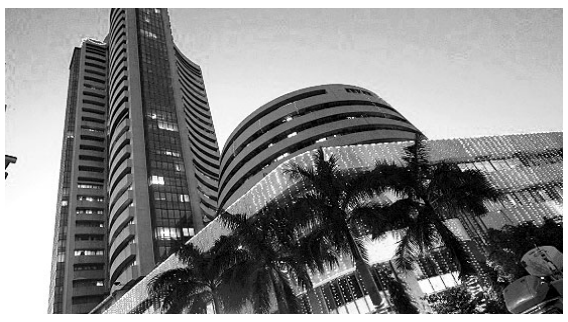

- ज्यादातर वैश्विक बाजार टूटे क्योंकि कई क्षेत्रों में फिर से बंदी लागू हो गई है, जिससे त्वरित आर्थिक सुधार की उम्मीद धूमिल हुई
- वायरस संक्रमण के बढ़ते मामलों से अतिरिक्त पाबंदी का डर बढ़ा और वैश्विक आर्थिक गतिविधियों पर इसके संभावित असर को देखते हुए बाजार का सेंटिमेंट नकारात्मक हो गया

कोटक महिंद्रा ऐसेट मैनेजमेंट शुरू कर रहा ईएसजी फंड

ऐश्ली कुटिन्हो
मुंबई, 19 नवंबर

कोटक महिंद्रा ऐसेट मैनेजमेंट ने कोटक ईएसजी ऑपरच्युनिटीज फंड शुरू करने की घोषणा की गई है जो पर्यावरण, सामाजिक और प्रशासन (ईएसजी) संबंधी कारकों तथा उत्तरदायी निवेश सिद्धांतों (पीआरआई) पर केंद्रित होगा। इस नई फंड पेशकश (एनएफओ) की सदस्यता 20 नवंबर से खुलेगी रही है और यह 4 दिसंबर को बंद होगी। परिसंपत्ति प्रबंधक अपने कोटक ईएसजी ऑपरच्युनिटीज फंड का समर्थन करने के लिए ईएसजी अनुसंधान, रेटिंग्स और डेटा की वैश्विक प्रमुख प्रदाता सस्टेनालिटिक्स ईएसजी रिस्क रेटिंग्स का उपयोग करेगा।

मोटे तौर पर निवेश की जाने वाली किसी कंपनी के ईएसजी प्रदर्शन का आकलन करने के लिए कोटक ईएसजी ऑपरच्युनिटीज फंड ईएसजी के प्रत्येक स्तंभ की नीतियों, दस्तूरों और खुलासों पर विचार करेगा। पर्यावरण प्रदर्शन के लिए यह ऊर्जा दक्षता उपायों, ई-कचरा प्रबंधन सहित अपशिष्ट प्रबंधन, कार्बन और ग्रीनहाउस गैस उत्सर्जन और नवीकरणीय ऊर्जा उपयोग पर ध्यान देगा। सामाजिक प्रदर्शन के लिए कर्मचारियों के काम करने के हालात, कल्याण एवं प्रशिक्षण और स्वास्थ्य एवं सुरक्षा मानकों पर ध्यान दिया जाएगा।

भारतीय प्रबन्ध संस्थान लखनऊ
(नोएडा परिसर)
प्रवेश उद्घोषणा
कार्यपालकों हेतु अन्तर्राष्ट्रीय प्रबन्ध कार्यक्रम
आई पी एम एक्स
(एक वर्षीय एम.बी.ए.)
पात्रता : न्यूनतम 50% अंकों के साथ स्नातक, वैध जीमैट प्राप्तांक, न्यूनतम 5 वर्ष कार्य अनुभव
आवेदन की अंतिम तिथि : 31 जनवरी, 2021
अधिक जानकारी के लिए
www.iiml.ac.in/ipmx

बोइंग 737 मैक्स पर सवार स्पाइसजेट के शेयर

निकिता वशिष्ठ
नई दिल्ली, 19 नवंबर

बोइंग 737 मैक्स विमान को उड़ाने के लिए अमेरिकी फेडरल एविएशन एडमिनिस्ट्रेशन (यूएस-एफएए) की मंजूरी विमानन कंपनी स्पाइसजेट के लिए इससे बेहतर है। विमानन कंपनी लगातार कार्गो व्यवसाय, लागत में कटौती और विमान लीज के भुगतान में कमी द्वारा अपना कारोबार बेहतर करने के प्रयास में लगी है।

विश्लेषकों का कहना है कि 737 मैक्स की वापसी कंपनी के लिए बहुत कारगर हो सकती है क्योंकि 737 मैक्स के परिचालन में लौटते ही स्पाइसजेट को अपने विमानों की बिक्री और पट्टे के अनुबंध के तहत प्रत्येक विमान के लिए प्रोत्साहन मिलना शुरू कर हो जाना चाहिए। चूंकि विमान की ईंधन-दक्षता बेहतर है इसलिए इसकी वापसी एयरलाइन की पहले से ही विस्तारित बैलेंस शीट पर सकारात्मक प्रभाव डालेगी।

कैपिटलवाया ग्लोबल रिसर्च में अनुसंधान प्रमुख गौरव गर्ग कहते हैं, 'बोइंग 737 मैक्स के लिए यूएस-एफएए की मंजूरी स्पाइसजेट के लिए सकारात्मक कदम साबित होगा क्योंकि इसके बेड़े में लगभग 13 बी-737 विमान हैं। इसके अलावा, एक बार उड़ानें शुरू होने के बाद यह विमान विमानन कंपनी के लिए लाभदायक साबित होगा क्योंकि विमान ईंधन-कुशल है और कंपनी की लाभप्रदता में अहम योगदान देगा।' 737 मैक्स में बोईंग 737-एनजी की 180 सीटों के मुकाबले 220 सीटें हैं। यह 737-एनजी के मुकाबले 20 प्रतिशत अधिक दक्ष है।

एडलवाइस सिक्योरिटीज के विश्लेषकों ने एक हालिया रिपोर्ट में बताया कि 737 मैक्स के आने से वित्त वर्ष 2022 के लिए कंपनी की वृद्धि दर में तेजी आ सकती है। अगर कंपनी वित्त वर्ष 2021 की चौथी तिमाही तक इसकी तैनाती करने में सक्षम रहती है तो यह दीर्घकालिक स्तर पर लागत में कमी तथा तरलता संबंधी मुद्दों का प्रबंधन करने में सक्षम होगा। इस समय, कोरोना के टीके का विकास, घरेलू हवाई यात्रा में लगातार वृद्धि और घरेलू अर्थव्यवस्था के अनलॉक होने की खबरों के चलते शेयर ऊंची उड़ान भर रहा है। सितंबर की तुलना में अक्टूबर में घरेलू यात्री यातायात में 34 प्रतिशत की वृद्धि हुई। स्पाइसजेट के लिए यात्री भार भी क्रमिक आधार पर 100 आधार अंक बढ़कर अक्टूबर माह में 74 प्रतिशत हो गया।

यात्रियों की बढ़ती संख्या तथा दूसरी वजहों से भी शेयरों में तेजी आई और नवंबर में शेयरों में 44 प्रतिशत की तेजी आई

अदाणी के पास नहीं सौर परियोजना के पक्के ग्राहक!

रॉयटर्स
नई दिल्ली /चेन्नई, 19 नवंबर

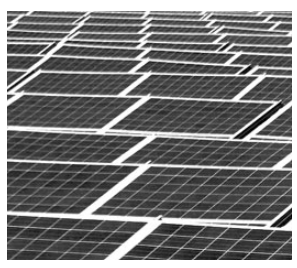

जून में घोषित अदाणी ग्रीन एनर्जी की रिकॉर्ड छह अरब डॉलर वाली सौर परियोजना के पास कोई निश्चित ग्राहक नहीं है। भारत की सौर ऊर्जा क्षेत्र की मुख्य एजेंसी के साथ उसके सौदे से यह जानकारी मिलती है और इससे कंपनी को बड़ा आर्थिक जोखिम उठाना पड़ सकता है।

अरबपति गौतम अदाणी द्वारा संचालित कंपनी के शेयरों में इस आठ गीगावाट वाले बहु-संयंत्र सौदे पर हस्ताक्षर करने के बाद से तीन गुना इजाफा हो चुका है। इस सौदे को अदाणी ने अपनी तरह का अब तक का सबसे बड़ा और भारत के लिए मील का पत्थर कहा था।

हालांकि अदाणी ग्रीन और सोलर एनर्जी कॉर्प ऑफ इंडिया लिमिटेड (एसईसीआई) के बीच हुए समझौते के पहले नहीं बताए गए विवरण से इस बात का खुलासा होता है कि अगर एसईसीआई खरीदार खोजने में विफल हो जाती है, तो इस परियोजना को समर्थन देने के लिए एजेंसी के पास कोई 'कानूनी या आर्थिक दायित्व' नहीं रहता है।

यह एसईसीआई की पहली ऐसी प्रमुख परियोजना होगी जो सरकार की बिजली खरीद समझौते (पीपीए) की बिना गारंटी के है जिसे विश्लेषक भारत के नवीकरणीय ऊर्जा क्षेत्र के निर्माण में महत्त्वपूर्ण चीज मानते हैं। जब एसईसीआई ने जून 2019 में परियोजना के लिए निविदा जारी की थी, तो उसने कहा था कि निश्चित रूप से एक पीपीए होगा, लेकिन इसने एक साल बाद हस्ताक्षरित सौदे में खरीद की गारंटी देने वाली शर्त वापस ले ली।

रॉयटर्स द्वारा देखे गए समझौते के अनुसार इस तरह की (बिना बिकी) मात्रा, विनिर्माण केंद्रों की मात्रा समेत, के संबंध में एसईसीआई के प्रति कोई कानूनी या वित्तीय निहितार्थ नहीं होगा। अदाणी ग्रीन ने कहा है कि वर्ष 2022 तक दो गीगावॉट उत्पन्न करने की क्षमता चालू हो जाएगी, जबकि समझौते के अनुसार बाकी क्षमता में 2025 तक वार्षिक रूप से दो गीगावॉट का विस्तार कर दिया जाएगा।

इस परियोजना के लिए अब तक कोई खरीदार नहीं आया है और यह बात स्पष्ट नहीं है कि एसईसीआई कब खरीदार खोज पाएगी। यह एक ऐसी प्रक्रिया होती है जिसमें आम तौर पर महीनों लग जाते हैं।

दबाव वाला कर्ज 37 फीसदी घटा : क्रेडिट सुइस

पुनीत वाधवा
नई दिल्ली, 19 नवंबर

कोविड महामारी के कारण हुए लॉकडाउन के बाद अर्थव्यवस्था का धीरे-धीरे खुलना कंपनियों के लिए वरदान साबित हुई है, खास तौर से कर्ज से लदी कंपनियों के लिए। क्रेडिट सुइस के प्रबंध निदेशक और भारतीय इक्विटी शोध प्रमुख आशिष गुप्ता ने कुश शाह व जयंत खरोटे के साथ 19 नवंबर की रिपोर्ट में कहा है, विभिन्न क्षेत्रों में दबाव वाला कर्ज मौजूदा वित्त वर्ष की दूसरी तिमाही 37 फीसदी घटकर 15 लाख करोड़ रुपये रह गया, जो पहली तिमाही में 23.8 लाख करोड़ रुपये रहा था।

नुकसान उठाने वाली फर्मों के कर्ज की हिस्सेदारी भी घटकर 23 फीसदी रह गई, जो कोविड से पहले 28-30 फीसदी थी। क्रेडिट सुइस ने कहा, धातु (टाटा स्टील व सेल) और दूरसंचार (भारती एयरटेल) क्षेत्रों में दबाव वाले कर्ज के स्तरों में गिरावट का इसमें बड़ा योगदान रहा। तिमाही दर तिमाही हालांकि विभिन्न क्षेत्रों में दबाव वाले कुल कर्ज 37 फीसदी घटे लेकिन तिमाही में यह भी देखा गया कि ब्याज कवरेज अनुपात एक से कम वाली कंपनियों के दबाव वाले कर्ज की हिस्सेदारी तिमाही आधार पर 35 फीसदी घटी, जो पांच साल का सबसे बढ़िया स्तर है।

क्रेडिट सुइस के विश्लेषकों ने कहा, इसकी संभावना थी क्योंकि पहली तिमाही में सख्त लॉकडाउन के कारण यह तेजी से बढ़कर 56 फीसदी पर पहुंच गया था। हालांकि वाहन कंपनियों (एमऐंडएम, मदरसन सूमी और टीवीएस मोटर) के अलावा लार्सन ऐंड टुब्रो की निकासी ने राहत पहुंचाई।

ब्याज कवरेज अनुपात का इस्तेमाल यह तय करने में होता है कि कोई कंपनी अपने बकाया कर्ज पर ब्याज कितनी आसानी से चुका सकती है। यह अनुपात एक फीसदी से कम होने का मतलब यह है कि कंपनी अपनी ब्याज देनदारी के लिए पर्याप्त मुनाफा अर्जित नहीं कर रही है। ऐसे मामले में वह ब्याज आदि चुकाने में होने वाली कमी की भरपाई के लिए नकदी रिजर्व का इस्तेमाल कर सकती है या फिर उधार ले सकती है।

दबाव वाला कर्ज मौजूदा वित्त वर्ष की दूसरी तिमाही 37 फीसदी घटकर 15 लाख करोड़ रुपये रह गया, जो पहली तिमाही में 23.8 लाख करोड़ रुपये रहा था

दूरसंचार व धातु ने संभाला

दूरसंचार क्षेत्र में एक फीसदी से कम ब्याज कवरेज अनुपात वालों की हिस्सेदारी घटकर 15 फीसदी रह गई है क्योंकि भारती एयरटेल इस सूची से बाहर निकल गई और उससे पहले कई तिमाही तक उसमें सुधार हुआ। क्रेडिट सुइस के नोट में कहा गया है, बिजली क्षेत्र में कुछ सुधार देखा गया, हालांकि प्लांट लोड फैक्टर 52 फीसदी के निचले स्तर पर बना रहा।

क्रेडिट सुइस को लगता है कि इससे बैंकों को आगामी दिनों में लाभ होगा। क्रेडिट लागत में पहली छमाही के दौरान तेजी के बाद इसमें होने वाली नरमी से ऐक्सिस बैंक, आईसीआईसीआई बैंक, एचडीएफसी बैंक और एसबीआई के रिटर्न ऑन इक्विटी में दूसरी छमाही से सुधार होगा। वित्तीय क्षेत्र में ये बैंक क्रेडिट सुइस के पसंदीदा हैं।

वोडाफोन आइडिया, टाटा मोटर्स, अदाणी पावर, आलोक इंडस्ट्रीज, जीएमआर इन्फ्रा, एनएलसी इंडिया, रिलायंस पावर, एमटीएनएल, इंटरग्लोब एविएशन और जेपी एसोसिएट्स क्रेडिट सुइस की 50 अग्रणी कंपनियों की सूची में शामिल हैं जिनका ब्याज कवेज अनुपात एक फीसदी से कम है और यह वित्त वर्ष 20 की उनकी सकल उधारी पर आधारित है।

RITES LIMITED

THE INFRASTRUCTURE PEOPLE

(Schedule "A" Enterprise of Govt. of India)

Corporate Identification Number: L74899DL1974GOI007227
Registered Office: SCOPE Minar, Laxmi Nagar, Delhi – 110092, India | **Tel.:** +91 11 2202 4610 | **Fax:** +91 11 2202 4660
Corporate Office: RITES Bhawan, No. 1, Sector 29, Gurugram – 122001, Haryana, India | **Tel.:** +91 12 4257 1665 | **Fax:** +91 12 4257 1187
E-mail: cs@rites.com | **Website:** www.rites.com

POST BUYBACK PUBLIC ANNOUNCEMENT FOR THE ATTENTION OF EQUITY SHAREHOLDERS/ BENEFICIAL OWNERS OF EQUITY SHARES OF RITES LIMITED

This public announcement (the "Post Buyback Public Announcement") is being made pursuant to the provisions of Regulation 24(vi) of the Securities and Exchange Board of India (Buy-Back of Securities) Regulations, 2018, as amended (the "Buyback Regulations"). This Post Buyback Public Announcement should be read in conjunction with the Public Announcement dated September 21, 2020 and published on September 22, 2020 (the "Public Announcement") and the Letter of Offer dated October 20, 2020 (the "Letter of Offer"). The terms used but not defined in this Post Buyback Public Announcement shall have the same meanings as assigned in the Public Announcement and the Letter of Offer.

1. THE BUYBACK

1.1 RITES Limited (the **"Company"**) had announced the Buyback of not exceeding 96,98,113 (Ninety Six Lakh Ninety Eight Thousand One Hundred Thirteen) fully paid-up equity shares of face value of ₹ 10 each (**"Equity Shares"**) from all the existing shareholders / beneficial owners of Equity Shares as on the record date (i.e. Wednesday, September 30, 2020), on a proportionate basis, through the **"Tender Offer"** process at a price of ₹ 265 (Rupees Two Hundred Sixty Five Only) per Equity Share payable in cash for an aggregate consideration not exceeding ₹ 257 Crore (Rupees Two Hundred Fifty Seven Crore Only) (**"Buyback Offer Size"**) not exceeding 9.97% and 9.76% of the aggregate of the fully paid-up equity share capital and free reserves as per the audited standalone and consolidated financial statements of the Company for the financial year ended March 31, 2020, respectively, and is within the statutory limits of 10% (Ten Percent) of the aggregate of the fully paid-up equity share capital and free reserves under the Board of Directors approval route as per the provisions of the Companies Act from the equity shareholders of the Company, as on the record date, on a proportionate basis, through the Tender Offer route as prescribed under the Buyback Regulations (hereinafter referred to as the **"Buyback"**). The maximum number of Equity Shares proposed to be bought back represents 3.88% of the total number of Equity Shares in the issued, subscribed and paid-up equity share capital of the Company.

1.2 The Company has adopted Tender Offer route for the purpose of Buyback. The Buyback was implemented using the "Mechanism for acquisition of shares through Stock Exchange" as provided under Buyback Regulations and circular CIR/CFD/POLICYCELL/1/2015 dated April 13, 2015 and circular no. CFD/DCR2/CIR/P/2016/131 dated December 09, 2016 issued by Securities and Exchange Board of India (**"SEBI Circulars"**).

1.3 The Buyback Offer opened on Tuesday, October 27, 2020 and closed on Tuesday, November 10, 2020.

2. DETAILS OF BUYBACK

2.1 The total number of Equity Shares bought back under the Buyback Offer are 96,98,113 (Ninety Six Lakh Ninety Eight Thousand One Hundred Thirteen) Equity Shares at a price of ₹ 265 (Rupees Two Hundred Sixty Five only) per Equity Share.

2.2 The total amount utilized in the Buyback of Equity Shares is ₹ 256,99,99,945/- (Rupees Two Hundred Fifty Six Crore Ninety Nine Lakh Ninety Nine Thousand Nine Hundred Forty Five Only) excluding any expenses incurred or to be incurred for the Buyback viz. filing fees, stock exchange fees, advisory fees, public announcement publication expenses, brokerage, applicable taxes such as buyback taxes, securities transaction tax, goods and services tax, stamp duty, etc.

2.3 The Registrar to the Buyback Offer i.e. Link Intime India Private Limited (the **"Registrar to the Buyback Offer"**) considered 13,490 valid bids for 2,30,02,332 (Two Crore Thirty Lakh Two Thousand Three Hundred Thirty Two) Equity Shares in response to the Buyback, resulting in the subscription of approximately 2.37 times the maximum number of shares proposed to be bought back. The details of valid bids considered by the Registrar to the Buyback Offer are as follows:

Particulars	No. of shares reserved in Buyback	No. of Valid Bids	No. of shares validly tendered	No. of shares Accepted	Number of shares un-accepted / return	% response
Reserved category for Small Shareholders	14,54,717	12,612	15,98,054	14,54,717	1,43,337	109.85%
General category of other shareholders	82,43,396	878	2,14,04,278	82,43,396	1,31,60,882	259.65%
Total	**96,98,113**	**13,490**	**2,30,02,332**	**96,98,113**	**1,33,04,219**	**237.18%**

2.4 All valid bids have been considered for the purpose of Acceptance in accordance with the Buyback Regulations and the Letter of Offer. The communication of acceptance/ rejection has been dispatched by the Registrar to respective Eligible Shareholders by Wednesday, November 18, 2020 (by email where the email id is registered with the Company or the depository).

2.5 The settlement of all valid bids was completed by the NSE Clearing Limited (**"Clearing Corporation"**) / National Stock Exchange of India Limited on Wednesday, November 18, 2020. Clearing Corporation has made direct funds payout to Eligible Shareholders whose shares have been accepted under the Buyback. If shareholders' bank account details were not available or if the funds transfer instruction were rejected by Reserve Bank of India/the concerned bank, due to any reason, then such funds were transferred to the concerned Shareholder Brokers/ custodians for onward transfer to such Eligible shareholders.

2.6 Equity Shares accepted under the Buyback have been transferred to the Company's demat escrow account on Wednesday, November 18, 2020. The unaccepted Equity Shares have been returned to respective Eligible Shareholders/ custodians by the Clearing Corporation / National Stock Exchange of India Limited on Wednesday, November 18, 2020.

2.7 The extinguishment of 96,98,113 Equity Shares accepted under the Buyback in dematerialized form is currently under process and shall be completed by November 24, 2020.

3. CAPITAL STRUCTURE AND SHAREHOLDING PATTERN

3.1 The capital structure of the Company, pre and post Buyback Offer is as under:

(Equity Shares have a face value of ₹ 10 each)

Particulars	Pre Buyback		Post Buyback#	
	No. of Equity Shares	Amount in lakh (₹)	No. of Equity Shares	Amount in lakh (₹)
Authorized share capital	30,00,00,000	30,000.00	30,00,00,000	30,000.00
Issued, subscribed and paid up share capital	25,00,00,000	25,000.00	24,03,01,887	24,030.19

#Subject to extinguishment of 96,98,113 Equity Shares

3.2 The details of the Shareholders / beneficial owners from whom Equity Shares exceeding 1% of the total Equity Shares bought back have been accepted under the Buyback Offer are as under:

Sr. No.	Name of Shareholder	Number of equity shares accepted under the Buyback	Equity Shares accepted as a % of total equity shares bought back	Equity Shares accepted as a % of total post Buyback Equity Shares#
1	President Of India	65,42,401	67.46	2.72
2	Azim Premji Trust	2,50,952	2.59	0.10
3	i. Reliance Capital Trustee Co Ltd-A/c Nippon India Value Fund ii. Reliance Capital Trustee Co Ltd-A/c Nippon India Retirement Fund - Wealth Creation	2,17,333	2.24	0.09
4	i. L and T Mutual Fund Trustee Ltd L and T Infrastructure Fund ii. L&T Mutual Fund Trustee Limited - L&T Emerging Opportunities Fund - Series II	1,77,717	1.83	0.07
5	Pioneer Investment Fund	1,75,462	1.81	0.07
6	Saffron Agencies Limited	1,37,485	1.42	0.06

#Subject to extinguishment of 96,98,113 Equity Shares

3.3 The shareholding pattern of the Company pre-Buyback (as on Record Date i.e. Wednesday, September 30, 2020) and post Buyback is as under:

Category of Shareholders	Pre Buy Back		Post Buy Back#	
	No. of Equity Shares	% to the existing Equity Share capital	No. of Equity Shares	% to post Buy Back Equity Share capital
Promoters	18,00,47,174	72.02	17,35,04,773	72.20
Foreign Investors (including Non Resident Indians / FIIs / Foreign Mutual Funds / Foreign Nationals)	37,13,831	1.49	6,67,97,114	27.80
Financial Institutions / Banks and Mutual Funds promoted by Banks/ Institutions	4,00,76,989	16.03		
Other (public, public bodies corporate etc.)	2,61,62,006	10.46		
Total	**25,00,00,000**	**100.00**	**24,03,01,887**	**100.00**

#Subject to extinguishment of 96,98,113 Equity Shares

4. MANAGER TO THE BUYBACK OFFER

IDBI capital

IDBI Capital Markets & Securities Limited
6th floor, IDBI Tower, WTC Complex, Cuffe Parade, Mumbai - 400 005
Tel No.:+91 22 2217 1700 | **Fax No.:** +91 22 2215 1787
Contact Person: Chandresh Sharma
Email: ritesbuyback@idbicapital.com | **Website:** www.idbicapital.com
SEBI Registration Number: INM000010866 | **Validity Period:** Permanent
Corporate Identity Number: U65990MH1993GOI075578

5. DIRECTORS RESPONSIBILITY

As per Regulation 24(i)(a) of the Buyback Regulations, the Board of Directors of the Company accept the responsibility for the information contained in this Post Buyback Public Announcement and confirms that this Post Buyback Public Announcement contains true, factual and material information and does not contain any misleading information. This Post Buyback Public Announcement is issued under the authority of the Board of Directors by the Buyback Committee through Resolution passed by the Buyback Committee meeting held on November 19, 2020.

For and on behalf of the Board of Directors of **RITES Limited**

Sd/-	Sd/-	Sd/-
Rajeev Mehrotra	Bibhu Prasad Nayak	Ashish Kumar Srivastava
Chairman and Managing Director	Director Finance	Company Secretary and Compliance Officer
(DIN: 01583143)	(DIN: 08197975)	(FCS: 5325)

Place: Gurugram **Date:** November 19, 2020

Raka

रिकॉर्ड ऊंचाई से फिसले बाजार

कमजोर वैश्विक संकेत, बैंकिंग शेयरों में बिकवाली से सेंसेक्स 580 अंक टूटा

सुंदर सेतुरामन
तिरुवनंतपुरम, 19 नवंबर

इस महीने अप्रत्याशित तेजी के बाद शेयर बाजार में गुरुवार को गिरावट दर्ज हुई। कोविड-19 के बढ़ते मामलों पर लगाम कसने के लिए फिर से लॉकडाउन की आशंका के बीच वैश्विक बाजारों में बिकवाली से निवेशकों का सेंटिमेंट कमजोर हुआ और मुनाफावसूली हावी हुई।

बेंचमार्क सेंसेक्स 580 अंक टूटकर 43,600 पर बंद हुआ, जो 26 अक्टूबर के बाद की सबसे तेज गिरावट है। निफ्टी-50 इंडेक्स 167 अंकों की गिरावट के साथ 12,772 पर बंद हुआ। बैंक निफ्टी में 2.9 फीसदी की गिरावट दर्ज हुई।

विश्लेषकों ने कहा कि बाजार जरूरत से ज्यादा खरीदारी वाले क्षेत्र में पहुंच गया है। उन्होंने कहा कि डेरिवेटिव कॉन्ट्रैक्ट की साप्ताहिक एक्सपायरी ने उतारचढ़ाव को और हवा दी। गुरुवार की गिरावट से पहले नवंबर में सेंसेक्स 11.5 फीसदी चढ़ा था और बैंक निफ्टी में 25.4 फीसदी की उछाल दर्ज हुई थी, जिसमें विदेशी पोर्टफोलियो निवेशकों की मजबूत खरीदारी का योगदान रहा। गुरुवार को बेंचमार्क सेंसेक्स ने हालांकि कारोबारी सत्र के दौरान वैक्सीन के ट्रायल पर आशावाद के बीच नई ऊंचाई को छू लिया था।

एचडीएफसी सिक्योरिटीज के खुदरा शोध प्रमुख दीपक जसानी ने कहा, बाजार की तेजी के माहौल को थोड़ा झटका लगा है।

शेयर बाजार में उतारचढ़ाव

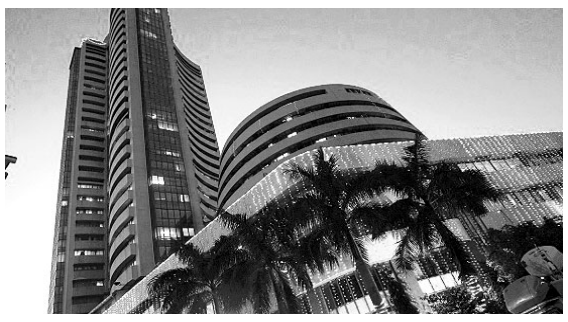

- ज्यादातर वैश्विक बाजार टूटे क्योंकि कई क्षेत्रों में फिर से बंदी लागू हो गई है, जिससे त्वरित आर्थिक सुधार की उम्मीद धूमिल हुई
- वायरस संक्रमण के बढ़ते मामलों से अतिरिक्त पाबंदी का डर बढ़ा और वैश्विक आर्थिक गतिविधियों पर इसके संभावित असर को देखते हुए बाजार का सेंटिमेंट नकारात्मक हो गया

अगर हमें नकारात्मक संकेत जल्द नहीं मिलते है तो हम इस झटके से उबर सकते हैं।

ज्यादातर वैश्विक बाजार टूटे क्योंकि कई क्षेत्रों में फिर से बंदी लागू हो गई है, जिससे त्वरित आर्थिक सुधार की उम्मीद धूमिल हुई। अमेरिका में बुधवार को कोविड से जुड़ी मौतें छह महीने में सबसे ज्यादा रही और 2.5 लाख के पार निकल गई। न्यू यॉर्क शहर में पब्लिक स्कूल बंद रहे और कोलोराडो ने नागरिकों से यात्रा न करने की अपील की। बुधवार को दक्षिण ऑस्ट्रेलिया में दुनिया का सबसे सख्त लॉकडाउ न लागू हुआ और सभी नागरिको के लिए घर में रहने का आदेश जारी हुआ। टोक्यो में रोजाना संक्रमण पहली बार 500 के पार निकल गया और वायरस का अलर्ट सबसे उच्चस्तर पर पहुंच गया।

विशेषज्ञों ने कहा कि निवेशक दोबारा बंदी और वैक्सीन की प्रगति के बीच फंसे रहे। गुरुवार को मेडिकल जर्नल लैंसेट ने खबर दी कि ऑक्सफर्ड यूनिवर्सिटी-एस्ट्राजेनेका वैक्सीन ने मजबूत इम्यून का नजारा दिखाया। एक दिन पहले फाइजर ने कहा था कि उसका टीका क्लिनिकल ट्रायल के अंतिम विश्लेषण में 85 फीसदी प्रभावी पाया गया है।

एफपीआई बाजार में गिरावट के बावजूद शुद्ध खरीदार रहे। उन्होंने गुरुवार को 1,180 करोड़ रुपये के शेयर खरीदे और इस महीने उनकी कुल खरीदारी 40,000 करोड़ रुपये पर पहुंच गई। विश्लेषकों ने कहा कि गुरुवार की गिरावट से निवेशकों की उस चिंता का संकेत मिला कि लॉकडाउन के नए दौर में कारोबार का प्रबंधन कैसे होगा। साथ ही इस बात का भी डर है कि दुनिया भर में और भारत के कुछ हिस्सों में बढ़ रहे संक्रमण के मामले से आर्थिक सुधार पर असर पड़ेगा।

एक विश्लेषक ने कहा, वायरस संक्रमण के बढ़ते मामलों से अतिरिक्त पाबंदी का डर बढ़ा और वैश्विक आर्थिक गतिविधियों पर इसके संभावित असर को देखते हुए बाजार का सेंटिमेंट नकारात्मक हो गया। ये चीजें वैक्सीन की प्रगति पर बढ़े आशावाद के बावजूद देखने को मिली। भारतीय बाजारों में भी हालिया उच्चस्तर से मुनाफावसूली देखने को मिली क्योंकि निवेशक सतर्क हो गए। उन्होंने कहा, हम अल्पावधि में बाजार में उतारचढ़ाव देख सकते हैं और निवेशकों को सतर्क रहने की सलाह दी जाती है।

सेंसेक्स के दो तिहाई अवयव नुकसान के साथ बंद हुए। एसबीआई सबसे कमजोर प्रदर्शन करने वाला शेयर रहा और यह 4.9 फीसदी टूटकर बंद हुआ। ऐक्सिस बैंक, आईसीआईसीआई बैंक और अल्ट्राटेक सीमेंट 3-3 फीसदी से ज्यादा टूटे। चार को छोड़कर सेंसेक्स की बाकी कंपनियां नुकसान के साथ बंद हुई।

कोटक महिंद्रा ऐसेट मैनेजमेंट शुरू कर रहा ईएसजी फंड

ऐश्ली कुटिन्हो
मुंबई, 19 नवंबर

कोटक महिंद्रा ऐसेट मैनेजमेंट ने कोटक ईएसजी ऑपरच्युनिटीज फंड शुरू करने की घोषणा की गई है जो पर्यावरण, सामाजिक और प्रशासन (ईएसजी) संबंधी कारकों तथा उत्तरदायी निवेश सिद्धांतों (पीआरआई) पर केंद्रित होगा। इस नई फंड पेशकश (एनएफओ) की सदस्यता 20 नवंबर से खुलेगी रही है और यह 4 दिसंबर को बंद होगी। परिसंपत्ति प्रबंधक अपने कोटक ईएसजी ऑपरच्युनिटीज फंड का समर्थन करने के लिए ईएसजी अनुसंधान, रेटिंग्स और डेटा की वैश्विक प्रमुख प्रदाता सस्टेनालिटिक्स ईएसजी रिस्क रेटिंग्स का उपयोग करेगा।

मोटे तौर पर निवेश की जाने वाली किसी कंपनी के ईएसजी प्रदर्शन का आकलन करने के लिए कोटक ईएसजी ऑपरच्युनिटीज फंड ईएसजी के प्रत्येक स्तंभ की नीतियों, दस्तूरों और खुलासों पर विचार करेगा। पर्यावरण प्रदर्शन के लिए यह ऊर्जा दक्षता उपायों, ई-कचरा प्रबंधन सहित अपशिष्ट प्रबंधन, कार्बन और ग्रीनहाउस गैस उत्सर्जन और नवीकरणीय ऊर्जा उपयोग पर ध्यान देगा। सामाजिक प्रदर्शन के लिए कर्मचारियों के काम करने के हालात, कल्याण एवं प्रशिक्षण और स्वास्थ्य एवं सुरक्षा मानकों पर ध्यान दिया जाएगा।

भारतीय प्रबन्ध संस्थान लखनऊ
(नोएडा परिसर)
प्रवेश उद्घोषणा
कार्यपालकों हेतु अन्तर्राष्ट्रीय प्रबन्ध कार्यक्रम
आई पी एम एक्स
(एक वर्षीय एम.बी.ए.)
पात्रता : न्यूनतम 50% अंकों के साथ स्नातक, वैध जीमैट प्राप्तांक, न्यूनतम 5 वर्ष कार्य अनुभव
आवेदन की अंतिम तिथि : 31 जनवरी, 2021
अधिक जानकारी के लिए
www.iiml.ac.in/ipmx

बोइंग 737 मैक्स पर सवार स्पाइसजेट के शेयर

निकिता वशिष्ठ
नई दिल्ली, 19 नवंबर

बोइंग 737 मैक्स विमान को उड़ाने के लिए अमेरिकी फेडरल एविएशन एडमिनिस्ट्रेशन (यूएस-एफएए) की मंजूरी विमानन कंपनी स्पाइसजेट के लिए इससे बेहतर है। विमानन कंपनी लगातार कार्गो व्यवसाय, लागत में कटौती और विमान लीज के भुगतान में कमी द्वारा अपना कारोबार बेहतर करने के प्रयास में लगी है।

विश्लेषकों का कहना है कि 737 मैक्स की वापसी कंपनी के लिए बहुत कारगर हो सकती है क्योंकि 737 मैक्स के परिचालन में लौटते ही स्पाइसजेट को अपने विमानों की बिक्री और पट्टे के अनुबंध के तहत प्रत्येक विमान के लिए प्रोत्साहन मिलना शुरू कर हो जाना चाहिए। चूंकि विमान की ईंधन-दक्षता बेहतर है इसलिए इसकी वापसी एयरलाइन की पहले से ही विस्तारित बैलेंस शीट पर सकारात्मक प्रभाव डालेगी।

कैपिटलवाया ग्लोबल रिसर्च में अनुसंधान प्रमुख गौरव गर्ग कहते हैं, 'बोइंग 737 मैक्स के लिए यूएस-एफएए की मंजूरी स्पाइसजेट के लिए सकारात्मक कदम साबित होगा क्योंकि इसके बेड़े में लगभग 13 बी-737 विमान हैं। इसके अलावा, एक बार उड़ानें शुरू होने के बाद यह विमान विमानन कंपनी के लिए लाभदायक साबित होगा

यात्रियों की बढ़ती संख्या तथा दूसरी वजहों से भी शेयरों में तेजी आई और नवंबर में शेयरों में 44 प्रतिशत की तेजी आई

क्योंकि विमान ईंधन-कुशल है और कंपनी की लाभप्रदता में अहम योगदान देगा।' 737 मैक्स में बोईंग 737-एनजी की 180 सीटों के मुकाबले 220 सीटें हैं। यह 737-एनजी के मुकाबले 20 प्रतिशत अधिक दक्ष है।

एडलवाइस सिक्योरिटीज के विश्लेषकों ने एक हालिया रिपोर्ट में बताया कि 737 मैक्स के आने से वित्त वर्ष 2022 के लिए कंपनी की वृद्धि दर में तेजी आ सकती है। अगर कंपनी वित्त वर्ष 2021 की चौथी तिमाही तक इसकी तैनाती करने में सक्षम रहती है तो यह दीर्घकालिक स्तर पर लागत में कमी तथा तरलता संबंधी मुद्दों का प्रबंधन करने में सक्षम होगा। इस समय, कोरोना के टीके का विकास, घरेलू हवाई यात्रा में लगातार वृद्धि और घरेलू अर्थव्यवस्था के अनलॉक होने की खबरों के चलते शेयर ऊंची उड़ान भर रहा है। सितंबर की तुलना में अक्टूबर में घरेलू यात्री यातायात में 34 प्रतिशत की वृद्धि हुई। स्पाइसजेट के लिए यात्री भार भी क्रमिक आधार पर 100 आधार अंक बढ़कर अक्टूबर माह में 74 प्रतिशत हो गया।

अदाणी के पास नहीं सौर परियोजना के पक्के ग्राहक!

रॉयटर्स
नई दिल्ली /चेन्नई, 19 नवंबर

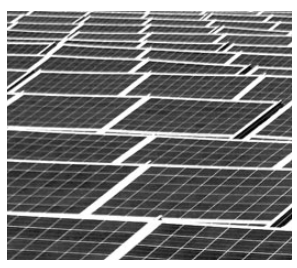

जून में घोषित अदाणी ग्रीन एनर्जी की रिकॉर्ड छह अरब डॉलर वाली सौर परियोजना के पास कोई निश्चित ग्राहक नहीं है। भारत की सौर ऊर्जा क्षेत्र की मुख्य एजेंसी के साथ उसके सौदे से यह जानकारी मिलती है और इससे कंपनी को बड़ा आर्थिक जोखिम उठाना पड़ सकता है।

अरबपति गौतम अदाणी द्वारा संचालित कंपनी के शेयरों में इस आठ गीगावाट वाले बहु-संयंत्र सौदे पर हस्ताक्षर करने के बाद से तीन गुना इजाफा हो चुका है। इस सौदे को अदाणी ने अपनी तरह का अब तक का सबसे बड़ा और भारत के लिए मील का पत्थर कहा था।

हालांकि अदाणी ग्रीन और सोलर एनर्जी कॉर्प ऑफ इंडिया लिमिटेड (एसईसीआई) के बीच हुए समझौते के पहले नहीं बताए गए विवरण से इस बात का खुलासा होता है कि अगर एसईसीआई खरीदार खोजने में विफल हो जाती है, तो इस परियोजना को समर्थन देने के लिए एजेंसी के पास कोई 'कानूनी या आर्थिक दायित्व' नहीं रहता है।

यह एसईसीआई की पहली ऐसी प्रमुख परियोजना होगी जो सरकार की बिजली खरीद समझौते (पीपीए) की बिना गारंटी के है जिसे विश्लेषक भारत के नवीकरणीय ऊर्जा क्षेत्र के निर्माण में महत्त्वपूर्ण चीज मानते हैं। जब एसईसीआई ने जून 2019 में परियोजना के लिए निविदा जारी की थी, तो उसने कहा था कि निश्चित रूप से एक पीपीए होगा, लेकिन इसने एक साल बाद हस्ताक्षरित सौदे में खरीद की गारंटी देने वाली शर्त वापस ले ली।

रॉयटर्स द्वारा देखे गए समझौते के अनुसार इस तरह की (बिना बिकी) मात्रा, विनिर्माण केंद्रों की मात्रा समेत, के संबंध में एसईसीआई के प्रति कोई कानूनी या वित्तीय निहितार्थ नहीं होगा। अदाणी ग्रीन ने कहा है कि वर्ष 2022 तक दो गीगावॉट उत्पन्न करने की क्षमता चालू हो जाएगी, जबकि समझौते के अनुसार बाकी क्षमता में 2025 तक वार्षिक रूप से दो गीगावॉट का विस्तार कर दिया जाएगा।

इस परियोजना के लिए अब तक कोई खरीदार नहीं आया है और यह बात स्पष्ट नहीं है कि एसईसीआई कब खरीदार खोज पाएगी। यह एक ऐसी प्रक्रिया होती है जिसमें आम तौर पर महीनों लग जाते हैं।

दबाव वाला कर्ज 37 फीसदी घटा : क्रेडिट सुइस

पुनीत वाधवा
नई दिल्ली, 19 नवंबर

कोविड महामारी के कारण हुए लॉकडाउन के बाद अर्थव्यवस्था का धीरे-धीरे खुलना कंपनियों के लिए वरदान साबित हुई है, खास तौर से कर्ज से लदी कंपनियों के लिए। क्रेडिट सुइस के प्रबंध निदेशक और भारतीय इक्विटी शोध प्रमुख आशिष गुप्ता ने कुश शाह व जयंत खरोटे के साथ 19 नवंबर की रिपोर्ट में कहा है, विभिन्न क्षेत्रों में दबाव वाला कर्ज मौजूदा वित्त वर्ष की दूसरी तिमाही 37 फीसदी घटकर 15 लाख करोड़ रुपये रह गया, जो पहली तिमाही में 23.8 लाख करोड़ रुपये रहा था।

नुकसान उठाने वाली फर्मों के कर्ज की हिस्सेदारी भी घटकर 23 फीसदी रह गई, जो कोविड से पहले 28-30 फीसदी थी। क्रेडिट सुइस ने कहा, धातु (टाटा स्टील व सेल) और दूरसंचार (भारती एयरटेल) क्षेत्रों में दबाव वाले कर्ज के स्तरों में गिरावट का इसमें बड़ा योगदान रहा। तिमाही दर तिमाही हालांकि विभिन्न क्षेत्रों में दबाव वाले कुल कर्ज 37 फीसदी घटे लेकिन तिमाही में यह भी देखा गया कि ब्याज कवरेज अनुपात एक से कम वाली कंपनियों के दबाव वाले कर्ज की हिस्सेदारी तिमाही आधार पर 35 फीसदी घटी, जो पांच साल का

दबाव वाला कर्ज मौजूदा वित्त वर्ष की दूसरी तिमाही 37 फीसदी घटकर 15 लाख करोड़ रुपये रह गया, जो पहली तिमाही में 23.8 लाख करोड़ रुपये रहा था

सबसे बढ़िया स्तर है।

क्रेडिट सुइस के विश्लेषकों ने कहा, इसकी संभावना थी क्योंकि पहली तिमाही में सख्त लॉकडाउन के कारण यह तेजी से बढ़कर 56 फीसदी पर पहुंच गया था। हालांकि वाहन कंपनियों (एमऐंडएम, मदरसन सूमी और टीवीएस मोटर) के अलावा लार्सन ऐंड टुब्रो की निकासी ने राहत पहुंचाई।

ब्याज कवरेज अनुपात का इस्तेमाल यह तय करने में होता है कि कोई कंपनी अपने बकाया कर्ज पर ब्याज कितनी आसानी से चुका सकती है। यह अनुपात एक फीसदी से कम होने का मतलब यह है कि कंपनी अपनी ब्याज देनदारी के लिए पर्याप्त मुनाफा अर्जित नहीं कर रही है। ऐसे मामले में वह ब्याज आदि चुकाने में होने वाली कमी की भरपाई के लिए नकदी रिजर्व का इस्तेमाल कर सकती है या फिर उधार ले सकती है।

दूरसंचार व धातु ने संभाला

दूरसंचार क्षेत्र में एक फीसदी से कम ब्याज कवरेज अनुपात वालों की हिस्सेदारी घटकर 15 फीसदी रह गई है क्योंकि भारती एयरटेल इस सूची से बाहर निकल गई और उससे पहले कई तिमाही तक उसमें सुधार हुआ। क्रेडिट सुइस के नोट में कहा गया है, बिजली क्षेत्र में कुछ सुधार देखा गया, हालांकि प्लांट लोड फैक्टर 52 फीसदी के निचले स्तर पर बना रहा।

क्रेडिट सुइस को लगता है कि इससे बैंकों को आगामी दिनों में लाभ होगा। क्रेडिट लागत में पहली छमाही के दौरान तेजी के बाद इसमें होने वाली नरमी से ऐक्सिस बैंक, आईसीआईसीआई बैंक, एचडीएफसी बैंक और एसबीआई के रिटर्न ऑन इक्विटी में दूसरी छमाही से सुधार होगा। वित्तीय क्षेत्र में ये बैंक क्रेडिट सुइस के पसंदीदा हैं।

वोडाफोन आइडिया, टाटा मोटर्स, अदाणी पावर, आलोक इंडस्ट्रीज, जीएमआर इन्फ्रा, एनएलसी इंडिया, रिलायंस पावर, एमटीएनएल, इंटरग्लोब एविएशन और जेपी एसोसिएट्स क्रेडिट सुइस की 50 अग्रणी कंपनियों की सूची में शामिल हैं जिनका ब्याज कवेज अनुपात एक फीसदी से कम है और यह वित्त वर्ष 20 की उनकी सकल उधारी पर आधारित है।

RITES
THE INFRASTRUCTURE PEOPLE

RITES LIMITED

(Schedule "A" Enterprise of Govt. of India)

Corporate Identification Number: L74899DL1974GOI007227
Registered Office: SCOPE Minar, Laxmi Nagar, Delhi – 110092, India | **Tel.:** +91 11 2202 4610 | **Fax:** +91 11 2202 4660
Corporate Office: RITES Bhawan, No. 1, Sector 29, Gurugram – 122001, Haryana, India | **Tel.:** +91 12 4257 1665 | **Fax:** +91 12 4257 1187
E-mail: cs@rites.com | **Website:** www.rites.com

POST BUYBACK PUBLIC ANNOUNCEMENT FOR THE ATTENTION OF EQUITY SHAREHOLDERS/ BENEFICIAL OWNERS OF EQUITY SHARES OF RITES LIMITED

This public announcement (the "Post Buyback Public Announcement") is being made pursuant to the provisions of Regulation 24(vi) of the Securities and Exchange Board of India (Buy-Back of Securities) Regulations, 2018, as amended (the "Buyback Regulations"). This Post Buyback Public Announcement should be read in conjunction with the Public Announcement dated September 21, 2020 and published on September 22, 2020 (the "Public Announcement") and the Letter of Offer dated October 20, 2020 (the "Letter of Offer"). The terms used but not defined in this Post Buyback Public Announcement shall have the same meanings as assigned in the Public Announcement and the Letter of Offer.

1. THE BUYBACK

1.1 RITES Limited (the **"Company"**) had announced the Buyback of not exceeding 96,98,113 (Ninety Six Lakh Ninety Eight Thousand One Hundred Thirteen) fully paid-up equity shares of face value of ₹ 10 each (**"Equity Shares"**) from all the existing shareholders / beneficial owners of Equity Shares as on the record date (i.e. Wednesday, September 30, 2020), on a proportionate basis, through the **"Tender Offer"** process at a price of ₹ 265 (Rupees Two Hundred Sixty Five Only) per Equity Share payable in cash for an aggregate consideration not exceeding ₹ 257 Crore (Rupees Two Hundred Fifty Seven Crore Only) (**"Buyback Offer Size"**) not exceeding 9.97% and 9.76% of the aggregate of the fully paid-up equity share capital and free reserves as per the audited standalone and consolidated financial statements of the Company for the financial year ended March 31, 2020, respectively, and is within the statutory limits of 10% (Ten Percent) of the aggregate of the fully paid-up equity share capital and free reserves under the Board of Directors approval route as per the provisions of the Companies Act from the equity shareholders of the Company, as on the record date, on a proportionate basis, through the Tender Offer route as prescribed under the Buyback Regulations (hereinafter referred to as the **"Buyback"**). The maximum number of Equity Shares proposed to be bought back represents 3.88% of the total number of Equity Shares in the issued, subscribed and paid-up equity share capital of the Company.

1.2 The Company has adopted Tender Offer route for the purpose of Buyback. The Buyback was implemented using the "Mechanism for acquisition of shares through Stock Exchange" as provided under Buyback Regulations and circular CIR/CFD/POLICYCELL/1/2015 dated April 13, 2015 and circular no. CFD/DCR2/CIR/P/2016/131 dated December 09, 2016 issued by Securities and Exchange Board of India (**"SEBI Circulars"**).

1.3 The Buyback Offer opened on Tuesday, October 27, 2020 and closed on Tuesday, November 10, 2020.

2. DETAILS OF BUYBACK

2.1 The total number of Equity Shares bought back under the Buyback Offer are 96,98,113 (Ninety Six Lakh Ninety Eight Thousand One Hundred Thirteen) Equity Shares at a price of ₹ 265 (Rupees Two Hundred Sixty Five only) per Equity Share.

2.2 The total amount utilized in the Buyback of Equity Shares is ₹ 256,99,99,945/- (Rupees Two Hundred Fifty Six Crore Ninety Nine Lakh Ninety Nine Thousand Nine Hundred Forty Five Only) excluding any expenses incurred or to be incurred for the Buyback viz. filing fees, stock exchange fees, advisory fees, public announcement publication expenses, brokerage, applicable taxes such as buyback taxes, securities transaction tax, goods and services tax, stamp duty, etc.

2.3 The Registrar to the Buyback Offer i.e. Link Intime India Private Limited (the **"Registrar to the Buyback Offer"**) considered 13,490 valid bids for 2,30,02,332 (Two Crore Thirty Lakh Two Thousand Three Hundred Thirty Two) Equity Shares in response to the Buyback, resulting in the subscription of approximately 2.37 times the maximum number of shares proposed to be bought back. The details of valid bids considered by the Registrar to the Buyback Offer are as follows:

Particulars	No. of shares reserved in Buyback	No. of Valid Bids	No. of shares validly tendered	No. of shares Accepted	Number of shares un-accepted / return	% response
Reserved category for Small Shareholders	14,54,717	12,612	15,98,054	14,54,717	1,43,337	109.85%
General category of other shareholders	82,43,396	878	2,14,04,278	82,43,396	1,31,60,882	259.65%
Total	**96,98,113**	**13,490**	**2,30,02,332**	**96,98,113**	**1,33,04,219**	**237.18%**

2.4 All valid bids have been considered for the purpose of Acceptance in accordance with the Buyback Regulations and the Letter of Offer. The communication of acceptance/ rejection has been dispatched by the Registrar to respective Eligible Shareholders by Wednesday, November 18, 2020 (by email where the email id is registered with the Company or the depository).

2.5 The settlement of all valid bids was completed by the NSE Clearing Limited (**"Clearing Corporation"**) / National Stock Exchange of India Limited on Wednesday, November 18, 2020. Clearing Corporation has made direct funds payout to Eligible Shareholders whose shares have been accepted under the Buyback. If shareholders' bank account details were not available or if the funds transfer instruction were rejected by Reserve Bank of India/the concerned bank, due to any reason, then such funds were transferred to the concerned Shareholder Brokers/ custodians for onward transfer to such Eligible shareholders.

2.6 Equity Shares accepted under the Buyback have been transferred to the Company's demat escrow account on Wednesday, November 18, 2020. The unaccepted Equity Shares have been returned to respective Eligible Shareholders/ custodians by the Clearing Corporation / National Stock Exchange of India Limited on Wednesday, November 18, 2020.

2.7 The extinguishment of 96,98,113 Equity Shares accepted under the Buyback in dematerialized form is currently under process and shall be completed by November 24, 2020.

3. CAPITAL STRUCTURE AND SHAREHOLDING PATTERN

3.1 The capital structure of the Company, pre and post Buyback Offer is as under:

(Equity Shares have a face value of ₹ 10 each)

Particulars	Pre Buyback		Post Buyback#	
	No. of Equity Shares	Amount in lakh (₹)	No. of Equity Shares	Amount in lakh (₹)
Authorized share capital	30,00,00,000	30,000.00	30,00,00,000	30,000.00
Issued, subscribed and paid up share capital	25,00,00,000	25,000.00	24,03,01,887	24,030.19

#Subject to extinguishment of 96,98,113 Equity Shares

3.2 The details of the Shareholders / beneficial owners from whom Equity Shares exceeding 1% of the total Equity Shares bought back have been accepted under the Buyback Offer are as under:

Sr. No.	Name of Shareholder	Number of equity shares accepted under the Buyback	Equity Shares accepted as a % of total equity shares bought back	Equity Shares accepted as a % of total post Buyback Equity Shares#
1	President Of India	65,42,401	67.46	2.72
2	Azim Premji Trust	2,50,952	2.59	0.10
3	i. Reliance Capital Trustee Co Ltd-A/c Nippon India Value Fund ii. Reliance Capital Trustee Co Ltd-A/c Nippon India Retirement Fund - Wealth Creation	2,17,333	2.24	0.09
4	i. L and T Mutual Fund Trustee Ltd L and T Infrastructure Fund ii. L&T Mutual Fund Trustee Limited - L&T Emerging Opportunities Fund - Series II	1,77,717	1.83	0.07
5	Pioneer Investment Fund	1,75,462	1.81	0.07
6	Saffron Agencies Limited	1,37,485	1.42	0.06

#Subject to extinguishment of 96,98,113 Equity Shares

3.3 The shareholding pattern of the Company pre-Buyback (as on Record Date i.e. Wednesday, September 30, 2020) and post Buyback is as under:

Category of Shareholders	Pre Buy Back		Post Buy Back#	
	No. of Equity Shares	% to the existing Equity Share capital	No. of Equity Shares	% to post Buy Back Equity Share capital
Promoters	18,00,47,174	72.02	17,35,04,773	72.20
Foreign Investors (including Non Resident Indians / FIIs / Foreign Mutual Funds / Foreign Nationals)	37,13,831	1.49	6,67,97,114	27.80
Financial Institutions / Banks and Mutual Funds promoted by Banks/ Institutions	4,00,76,989	16.03		
Other (public, public bodies corporate etc.)	2,61,62,006	10.46		
Total	**25,00,00,000**	**100.00**	**24,03,01,887**	**100.00**

#Subject to extinguishment of 96,98,113 Equity Shares

4. MANAGER TO THE BUYBACK OFFER

IDBI capital

IDBI Capital Markets & Securities Limited
6th floor, IDBI Tower, WTC Complex, Cuffe Parade, Mumbai - 400 005
Tel No.:+91 22 2217 1700 | **Fax No.:** +91 22 2215 1787
Contact Person: Chandresh Sharma
Email: ritesbuyback@idbicapital.com | **Website:** www.idbicapital.com
SEBI Registration Number: INM000010866 | **Validity Period:** Permanent
Corporate Identity Number: U65990MH1993GOI075578

5. DIRECTORS RESPONSIBILITY

As per Regulation 24(i)(a) of the Buyback Regulations, the Board of Directors of the Company accept the responsibility for the information contained in this Post Buyback Public Announcement and confirms that this Post Buyback Public Announcement contains true, factual and material information and does not contain any misleading information. This Post Buyback Public Announcement is issued under the authority of the Board of Directors by the Buyback Committee through Resolution passed by the Buyback Committee meeting held on November 19, 2020.

For and on behalf of the Board of Directors of **RITES Limited**

Sd/-	Sd/-	Sd/-
Rajeev Mehrotra	Bibhu Prasad Nayak	Ashish Kumar Srivastava
Chairman and Managing Director	Director Finance	Company Secretary and Compliance Officer
(DIN: 01583143)	(DIN: 08197975)	(FCS: 5325)

Place: Gurugram **Date:** November 19, 2020

Raka

रिकॉर्ड ऊंचाई से फिसले बाजार

कमजोर वैश्विक संकेत, बैंकिंग शेयरों में बिकवाली से सेंसेक्स 580 अंक टूटा

सुंदर सेतुरामन
तिरुवनंतपुरम, 19 नवंबर

इस महीने अप्रत्याशित तेजी के बाद शेयर बाजार में गुरुवार को गिरावट दर्ज हुई। कोविड-19 के बढ़ते मामलों पर लगाम कसने के लिए फिर से लॉकडाउन की आशंका के बीच वैश्विक बाजारों में बिकवाली से निवेशकों का सेंटिमेंट कमजोर हुआ और मुनाफावसूली हावी हुई।

बेंचमार्क सेंसेक्स 580 अंक टूटकर 43,600 पर बंद हुआ, जो 26 अक्टूबर के बाद की सबसे तेज गिरावट है। निफ्टी-50 इंडेक्स 167 अंकों की गिरावट के साथ 12,772 पर बंद हुआ। बैंक निफ्टी में 2.9 फीसदी की गिरावट दर्ज हुई।

विश्लेषकों ने कहा कि बाजार जरूरत से ज्यादा खरीदारी वाले क्षेत्र में पहुंच गया है। उन्होंने कहा कि डेरिवेटिव कॉन्ट्रैक्ट की साप्ताहिक एक्सपायरी ने उतारचढ़ाव को और हवा दी। गुरुवार की गिरावट से पहले नवंबर में सेंसेक्स 11.5 फीसदी चढ़ा था और बैंक निफ्टी में 25.4 फीसदी की उछाल दर्ज हुई थी, जिसमें विदेशी पोर्टफोलियो निवेशकों की मजबूत खरीदारी का योगदान रहा। गुरुवार को बेंचमार्क सेंसेक्स ने हालांकि कारोबारी सत्र के दौरान वैक्सीन के ट्रायल पर आशावाद के बीच नई ऊंचाई को छू लिया था।

एचडीएफसी सिक्योरिटीज के खुदरा शोध प्रमुख दीपक जसानी ने कहा, बाजार की तेजी के माहौल को थोड़ा झटका लगा है।

शेयर बाजार में उतारचढ़ाव

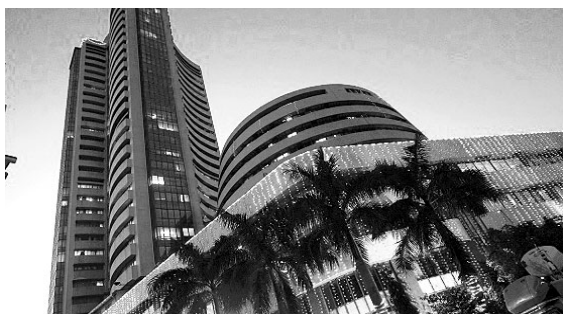

- ज्यादातर वैश्विक बाजार टूटे क्योंकि कई क्षेत्रों में फिर से बंदी लागू हो गई है, जिससे त्वरित आर्थिक सुधार की उम्मीद धूमिल हुई
- वायरस संक्रमण के बढ़ते मामलों से अतिरिक्त पाबंदी का डर बढ़ा और वैश्विक आर्थिक गतिविधियों पर इसके संभावित असर को देखते हुए बाजार का सेंटिमेंट नकारात्मक हो गया

अगर हमें नकारात्मक संकेत जल्द नहीं मिलते है तो हम इस झटके से उबर सकते हैं।

ज्यादातर वैश्विक बाजार टूटे क्योंकि कई क्षेत्रों में फिर से बंदी लागू हो गई है, जिससे त्वरित आर्थिक सुधार की उम्मीद धूमिल हुई। अमेरिका में बुधवार को कोविड से जुड़ी मौतें छह महीने में सबसे ज्यादा रही और 2.5 लाख के पार निकल गई। न्यू यॉर्क शहर में पब्लिक स्कूल बंद रहे और कोलोराडो ने नागरिकों से यात्रा न करने की अपील की। बुधवार को दक्षिण ऑस्ट्रेलिया में दुनिया का सबसे सख्त लॉकडाउ न लागू हुआ और सभी नागरिको के लिए घर में रहने का आदेश जारी हुआ। टोक्यो में रोजाना संक्रमण पहली बार 500 के पार निकल गया और वायरस का अलर्ट सबसे उच्चस्तर पर पहुंच गया।

विशेषज्ञों ने कहा कि निवेशक दोबारा बंदी और वैक्सीन की प्रगति के बीच फंसे रहे। गुरुवार को मेडिकल जर्नल लैंसेट ने खबर दी कि ऑक्सफर्ड यूनिवर्सिटी-एस्ट्राजेनेका वैक्सीन ने मजबूत इम्यून का नजारा दिखाया। एक दिन पहले फाइजर ने कहा था कि उसका टीका क्लिनिकल ट्रायल के अंतिम विश्लेषण में 85 फीसदी प्रभावी पाया गया है।

एफपीआई बाजार में गिरावट के बावजूद शुद्ध खरीदार रहे। उन्होंने गुरुवार को 1,180 करोड़ रुपये के शेयर खरीदे और इस महीने उनकी कुल खरीदारी 40,000 करोड़ रुपये पर पहुंच गई। विश्लेषकों ने कहा कि गुरुवार की गिरावट से निवेशकों की उस चिंता का संकेत मिला कि लॉकडाउन के नए दौर में कारोबार का प्रबंधन कैसे होगा। साथ ही इस बात का भी डर है कि दुनिया भर में और भारत के कुछ हिस्सों में बढ़ रहे संक्रमण के मामले से आर्थिक सुधार पर असर पड़ेगा।

एक विश्लेषक ने कहा, वायरस संक्रमण के बढ़ते मामलों से अतिरिक्त पाबंदी का डर बढ़ा और वैश्विक आर्थिक गतिविधियों पर इसके संभावित असर को देखते हुए बाजार का सेंटिमेंट नकारात्मक हो गया। ये चीजें वैक्सीन की प्रगति पर बढ़े आशावाद के बावजूद देखने को मिली। भारतीय बाजारों में भी हालिया उच्चस्तर से मुनाफावसूली देखने को मिली क्योंकि निवेशक सतर्क हो गए। उन्होंने कहा, हम अल्पावधि में बाजार में उतारचढ़ाव देख सकते हैं और निवेशकों को सतर्क रहने की सलाह दी जाती है।

सेंसेक्स के दो तिहाई अवयव नुकसान के साथ बंद हुए। एसबीआई सबसे कमजोर प्रदर्शन करने वाला शेयर रहा और यह 4.9 फीसदी टूटकर बंद हुआ। ऐक्सिस बैंक, आईसीआईसीआई बैंक और अल्ट्राटेक सीमेंट 3-3 फीसदी से ज्यादा टूटे। चार को छोड़कर सेंसेक्स की बाकी कंपनियां नुकसान के साथ बंद हुई।

कोटक महिंद्रा ऐसेट मैनेजमेंट शुरू कर रहा ईएसजी फंड

ऐश्ली कुटिन्हो
मुंबई, 19 नवंबर

कोटक महिंद्रा ऐसेट मैनेजमेंट ने कोटक ईएसजी ऑपरच्युनिटीज फंड शुरू करने की घोषणा की गई है जो पर्यावरण, सामाजिक और प्रशासन (ईएसजी) संबंधी कारकों तथा उत्तरदायी निवेश सिद्धांतों (पीआरआई) पर केंद्रित होगा। इस नई फंड पेशकश (एनएफओ) की सदस्यता 20 नवंबर से खुलेगी रही है और यह 4 दिसंबर को बंद होगी। परिसंपत्ति प्रबंधक अपने कोटक ईएसजी ऑपरच्युनिटीज फंड का समर्थन करने के लिए ईएसजी अनुसंधान, रेटिंग्स और डेटा की वैश्विक प्रमुख प्रदाता सस्टेनालिटिक्स ईएसजी रिस्क रेटिंग्स का उपयोग करेगा।

मोटे तौर पर निवेश की जाने वाली किसी कंपनी के ईएसजी प्रदर्शन का आकलन करने के लिए कोटक ईएसजी ऑपरच्युनिटीज फंड ईएसजी के प्रत्येक स्तंभ की नीतियों, दस्तूरों और खुलासों पर विचार करेगा। पर्यावरण प्रदर्शन के लिए यह ऊर्जा दक्षता उपायों, ई-कचरा प्रबंधन सहित अपशिष्ट प्रबंधन, कार्बन और ग्रीनहाउस गैस उत्सर्जन और नवीकरणीय ऊर्जा उपयोग पर ध्यान देगा। सामाजिक प्रदर्शन के लिए कर्मचारियों के काम करने के हालात, कल्याण एवं प्रशिक्षण और स्वास्थ्य एवं सुरक्षा मानकों पर ध्यान दिया जाएगा।

भारतीय प्रबन्ध संस्थान लखनऊ
(नोएडा परिसर)
प्रवेश उद्घोषणा
कार्यपालकों हेतु अन्तर्राष्ट्रीय प्रबन्ध कार्यक्रम
आई पी एम एक्स
(एक वर्षीय एम.बी.ए.)
पात्रता : न्यूनतम 50% अंकों के साथ स्नातक, वैध जीमैट प्राप्तांक, न्यूनतम 5 वर्ष कार्य अनुभव
आवेदन की अंतिम तिथि : 31 जनवरी, 2021
अधिक जानकारी के लिए
www.iiml.ac.in/ipmx

बोइंग 737 मैक्स पर सवार स्पाइसजेट के शेयर

निकिता वशिष्ठ
नई दिल्ली, 19 नवंबर

बोइंग 737 मैक्स विमान को उड़ाने के लिए अमेरिकी फेडरल एविएशन एडमिनिस्ट्रेशन (यूएस-एफएए) की मंजूरी विमानन कंपनी स्पाइसजेट के लिए इससे बेहतर है। विमानन कंपनी लगातार कार्गो व्यवसाय, लागत में कटौती और विमान लीज के भुगतान में कमी द्वारा अपना कारोबार बेहतर करने के प्रयास में लगी है।

विश्लेषकों का कहना है कि 737 मैक्स की वापसी कंपनी के लिए बहुत कारगर हो सकती है क्योंकि 737 मैक्स के परिचालन में लौटते ही स्पाइसजेट को अपने विमानों की बिक्री और पट्टे के अनुबंध के तहत प्रत्येक विमान के लिए प्रोत्साहन मिलना शुरू कर हो जाना चाहिए। चूंकि विमान की ईंधन-दक्षता बेहतर है इसलिए इसकी वापसी एयरलाइन की पहले से ही विस्तारित बैलेंस शीट पर सकारात्मक प्रभाव डालेगी।

कैपिटलवाया ग्लोबल रिसर्च में अनुसंधान प्रमुख गौरव गर्ग कहते हैं, 'बोइंग 737 मैक्स के लिए यूएस-एफएए की मंजूरी स्पाइसजेट के लिए सकारात्मक कदम साबित होगा क्योंकि इसके बेड़े में लगभग 13 बी-737 विमान हैं। इसके अलावा, एक बार उड़ानें शुरू होने के बाद यह विमान विमानन कंपनी के लिए लाभदायक साबित होगा

यात्रियों की बढ़ती संख्या तथा दूसरी वजहों से भी शेयरों में तेजी आई और नवंबर में शेयरों में 44 प्रतिशत की तेजी आई

क्योंकि विमान ईंधन-कुशल है और कंपनी की लाभप्रदता में अहम योगदान देगा।' 737 मैक्स में बोईंग 737-एनजी की 180 सीटों के मुकाबले 220 सीटें हैं। यह 737-एनजी के मुकाबले 20 प्रतिशत अधिक दक्ष है।

एडलवाइस सिक्योरिटीज के विश्लेषकों ने एक हालिया रिपोर्ट में बताया कि 737 मैक्स के आने से वित्त वर्ष 2022 के लिए कंपनी की वृद्धि दर में तेजी आ सकती है। अगर कंपनी वित्त वर्ष 2021 की चौथी तिमाही तक इसकी तैनाती करने में सक्षम रहती है तो यह दीर्घकालिक स्तर पर लागत में कमी तथा तरलता संबंधी मुद्दों का प्रबंधन करने में सक्षम होगा। इस समय, कोरोना के टीके का विकास, घरेलू हवाई यात्रा में लगातार वृद्धि और घरेलू अर्थव्यवस्था के अनलॉक होने की खबरों के चलते शेयर ऊंची उड़ान भर रहा है। सितंबर की तुलना में अक्टूबर में घरेलू यात्री यातायात में 34 प्रतिशत की वृद्धि हुई। स्पाइसजेट के लिए यात्री भार भी क्रमिक आधार पर 100 आधार अंक बढ़कर अक्टूबर माह में 74 प्रतिशत हो गया।

अदाणी के पास नहीं सौर परियोजना के पक्के ग्राहक!

रॉयटर्स
नई दिल्ली /चेन्नई, 19 नवंबर

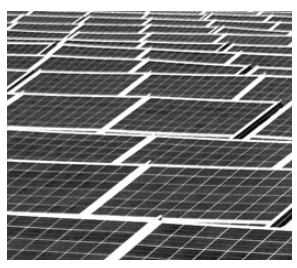

जून में घोषित अदाणी ग्रीन एनर्जी की रिकॉर्ड छह अरब डॉलर वाली सौर परियोजना के पास कोई निश्चित ग्राहक नहीं है। भारत की सौर ऊर्जा क्षेत्र की मुख्य एजेंसी के साथ उसके सौदे से यह जानकारी मिलती है और इससे कंपनी को बड़ा आर्थिक जोखिम उठाना पड़ सकता है।

अरबपति गौतम अदाणी द्वारा संचालित कंपनी के शेयरों में इस आठ गीगावाट वाले बहु-संयंत्र सौदे पर हस्ताक्षर करने के बाद से तीन गुना इजाफा हो चुका है। इस सौदे को अदाणी ने अपनी तरह का अब तक का सबसे बड़ा और भारत के लिए मील का पत्थर कहा था।

हालांकि अदाणी ग्रीन और सोलर एनर्जी कॉर्प ऑफ इंडिया लिमिटेड (एसईसीआई) के बीच हुए समझौते के पहले नहीं बताए गए विवरण से इस बात का खुलासा होता है कि अगर एसईसीआई खरीदार खोजने में विफल हो जाती है, तो इस परियोजना को समर्थन देने के लिए एजेंसी के पास कोई 'कानूनी या आर्थिक दायित्व' नहीं रहता है।

यह एसईसीआई की पहली ऐसी प्रमुख परियोजना होगी जो सरकार की बिजली खरीद समझौते (पीपीए) की बिना गारंटी के है जिसे विश्लेषक भारत के नवीकरणीय ऊर्जा क्षेत्र के निर्माण में महत्त्वपूर्ण चीज मानते हैं। जब एसईसीआई ने जून 2019 में परियोजना के लिए निविदा जारी की थी, तो उसने कहा था कि निश्चित रूप से एक पीपीए होगा, लेकिन इसने एक साल बाद हस्ताक्षरित सौदे में खरीद की गारंटी देने वाली शर्त वापस ले ली।

रॉयटर्स द्वारा देखे गए समझौते के अनुसार इस तरह की (बिना बिकी) मात्रा, विनिर्माण केंद्रों की मात्रा समेत, के संबंध में एसईसीआई के प्रति कोई कानूनी या वित्तीय निहितार्थ नहीं होगा। अदाणी ग्रीन ने कहा है कि वर्ष 2022 तक दो गीगावॉट उत्पन्न करने की क्षमता चालू हो जाएगी, जबकि समझौते के अनुसार बाकी क्षमता में 2025 तक वार्षिक रूप से दो गीगावॉट का विस्तार कर दिया जाएगा।

इस परियोजना के लिए अब तक कोई खरीदार नहीं आया है और यह बात स्पष्ट नहीं है कि एसईसीआई कब खरीदार खोज पाएगी। यह एक ऐसी प्रक्रिया होती है जिसमें आम तौर पर महीनों लग जाते हैं।

दबाव वाला कर्ज 37 फीसदी घटा : क्रेडिट सुइस

पुनीत वाधवा
नई दिल्ली, 19 नवंबर

कोविड महामारी के कारण हुए लॉकडाउन के बाद अर्थव्यवस्था का धीरे-धीरे खुलना कंपनियों के लिए वरदान साबित हुई है, खास तौर से कर्ज से लदी कंपनियों के लिए। क्रेडिट सुइस के प्रबंध निदेशक और भारतीय इक्विटी शोध प्रमुख आशिष गुप्ता ने कुश शाह व जयंत खरोटे के साथ 19 नवंबर की रिपोर्ट में कहा है, विभिन्न क्षेत्रों में दबाव वाला कर्ज मौजूदा वित्त वर्ष की दूसरी तिमाही 37 फीसदी घटकर 15 लाख करोड़ रुपये रह गया, जो पहली तिमाही में 23.8 लाख करोड़ रुपये रहा था।

नुकसान उठाने वाली फर्मों के कर्ज की हिस्सेदारी भी घटकर 23 फीसदी रह गई, जो कोविड से पहले 28-30 फीसदी थी। क्रेडिट सुइस ने कहा, धातु (टाटा स्टील व सेल) और दूरसंचार (भारती एयरटेल) क्षेत्रों में दबाव वाले कर्ज के स्तरों में गिरावट का इसमें बड़ा योगदान रहा। तिमाही दर तिमाही हालांकि विभिन्न क्षेत्रों में दबाव वाले कुल कर्ज 37 फीसदी घटे लेकिन तिमाही में यह भी देखा गया कि ब्याज कवरेज अनुपात एक से कम वाली कंपनियों के दबाव वाले कर्ज की हिस्सेदारी तिमाही आधार पर 35 फीसदी घटी, जो पांच साल का

दबाव वाला कर्ज मौजूदा वित्त वर्ष की दूसरी तिमाही 37 फीसदी घटकर 15 लाख करोड़ रुपये रह गया, जो पहली तिमाही में 23.8 लाख करोड़ रुपये रहा था

सबसे बढ़िया स्तर है।

क्रेडिट सुइस के विश्लेषकों ने कहा, इसकी संभावना थी क्योंकि पहली तिमाही में सख्त लॉकडाउन के कारण यह तेजी से बढ़कर 56 फीसदी पर पहुंच गया था। हालांकि वाहन कंपनियों (एमऐंडएम, मदरसन सूमी और टीवीएस मोटर) के अलावा लार्सन ऐंड टुब्रो की निकासी ने राहत पहुंचाई।

ब्याज कवरेज अनुपात का इस्तेमाल यह तय करने में होता है कि कोई कंपनी अपने बकाया कर्ज पर ब्याज कितनी आसानी से चुका सकती है। यह अनुपात एक फीसदी से कम होने का मतलब यह है कि कंपनी अपनी ब्याज देनदारी के लिए पर्याप्त मुनाफा अर्जित नहीं कर रही है। ऐसे मामले में वह ब्याज आदि चुकाने में होने वाली कमी की भरपाई के लिए नकदी रिजर्व का इस्तेमाल कर सकती है या फिर उधार ले सकती है।

दूरसंचार व धातु ने संभाला

दूरसंचार क्षेत्र में एक फीसदी से कम ब्याज कवरेज अनुपात वालों की हिस्सेदारी घटकर 15 फीसदी रह गई है क्योंकि भारती एयरटेल इस सूची से बाहर निकल गई और उससे पहले कई तिमाही तक उसमें सुधार हुआ। क्रेडिट सुइस के नोट में कहा गया है, बिजली क्षेत्र में कुछ सुधार देखा गया, हालांकि प्लांट लोड फैक्टर 52 फीसदी के निचले स्तर पर बना रहा।

क्रेडिट सुइस को लगता है कि इससे बैंकों को आगामी दिनों में लाभ होगा। क्रेडिट लागत में पहली छमाही के दौरान तेजी के बाद इसमें होने वाली नरमी से ऐक्सिस बैंक, आईसीआईसीआई बैंक, एचडीएफसी बैंक और एसबीआई के रिटर्न ऑन इक्विटी में दूसरी छमाही से सुधार होगा। वित्तीय क्षेत्र में ये बैंक क्रेडिट सुइस के पसंदीदा हैं।

वोडाफोन आइडिया, टाटा मोटर्स, अदाणी पावर, आलोक इंडस्ट्रीज, जीएमआर इन्फ्रा, एनएलसी इंडिया, रिलायंस पावर, एमटीएनएल, इंटरग्लोब एविएशन और जेपी एसोसिएट्स क्रेडिट सुइस की 50 अग्रणी कंपनियों की सूची में शामिल हैं जिनका ब्याज कवेज अनुपात एक फीसदी से कम है और यह वित्त वर्ष 20 की उनकी सकल उधारी पर आधारित है।

RITES
THE INFRASTRUCTURE PEOPLE

RITES LIMITED

(Schedule "A" Enterprise of Govt. of India)

Corporate Identification Number: L74899DL1974GOI007227
Registered Office: SCOPE Minar, Laxmi Nagar, Delhi – 110092, India | **Tel.:** +91 11 2202 4610 | **Fax:** +91 11 2202 4660
Corporate Office: RITES Bhawan, No. 1, Sector 29, Gurugram – 122001, Haryana, India | **Tel.:** +91 12 4257 1665 | **Fax:** +91 12 4257 1187
E-mail: cs@rites.com | **Website:** www.rites.com

POST BUYBACK PUBLIC ANNOUNCEMENT FOR THE ATTENTION OF EQUITY SHAREHOLDERS/ BENEFICIAL OWNERS OF EQUITY SHARES OF RITES LIMITED

This public announcement (the "Post Buyback Public Announcement") is being made pursuant to the provisions of Regulation 24(vi) of the Securities and Exchange Board of India (Buy-Back of Securities) Regulations, 2018, as amended (the "Buyback Regulations"). This Post Buyback Public Announcement should be read in conjunction with the Public Announcement dated September 21, 2020 and published on September 22, 2020 (the "Public Announcement") and the Letter of Offer dated October 20, 2020 (the "Letter of Offer"). The terms used but not defined in this Post Buyback Public Announcement shall have the same meanings as assigned in the Public Announcement and the Letter of Offer.

1. THE BUYBACK

1.1 RITES Limited (the **"Company"**) had announced the Buyback of not exceeding 96,98,113 (Ninety Six Lakh Ninety Eight Thousand One Hundred Thirteen) fully paid-up equity shares of face value of ₹ 10 each (**"Equity Shares"**) from all the existing shareholders / beneficial owners of Equity Shares as on the record date (i.e. Wednesday, September 30, 2020), on a proportionate basis, through the **"Tender Offer"** process at a price of ₹ 265 (Rupees Two Hundred Sixty Five Only) per Equity Share payable in cash for an aggregate consideration not exceeding ₹ 257 Crore (Rupees Two Hundred Fifty Seven Crore Only) (**"Buyback Offer Size"**) not exceeding 9.97% and 9.76% of the aggregate of the fully paid-up equity share capital and free reserves as per the audited standalone and consolidated financial statements of the Company for the financial year ended March 31, 2020, respectively, and is within the statutory limits of 10% (Ten Percent) of the aggregate of the fully paid-up equity share capital and free reserves under the Board of Directors approval route as per the provisions of the Companies Act from the equity shareholders of the Company, as on the record date, on a proportionate basis, through the Tender Offer route as prescribed under the Buyback Regulations (hereinafter referred to as the **"Buyback"**). The maximum number of Equity Shares proposed to be bought back represents 3.88% of the total number of Equity Shares in the issued, subscribed and paid-up equity share capital of the Company.

1.2 The Company has adopted Tender Offer route for the purpose of Buyback. The Buyback was implemented using the "Mechanism for acquisition of shares through Stock Exchange" as provided under Buyback Regulations and circular CIR/CFD/POLICYCELL/1/2015 dated April 13, 2015 and circular no. CFD/DCR2/CIR/P/2016/131 dated December 09, 2016 issued by Securities and Exchange Board of India (**"SEBI Circulars"**).

1.3 The Buyback Offer opened on Tuesday, October 27, 2020 and closed on Tuesday, November 10, 2020.

2. DETAILS OF BUYBACK

2.1 The total number of Equity Shares bought back under the Buyback Offer are 96,98,113 (Ninety Six Lakh Ninety Eight Thousand One Hundred Thirteen) Equity Shares at a price of ₹ 265 (Rupees Two Hundred Sixty Five only) per Equity Share.

2.2 The total amount utilized in the Buyback of Equity Shares is ₹ 256,99,99,945/- (Rupees Two Hundred Fifty Six Crore Ninety Nine Lakh Ninety Nine Thousand Nine Hundred Forty Five Only) excluding any expenses incurred or to be incurred for the Buyback viz. filing fees, stock exchange fees, advisory fees, public announcement publication expenses, brokerage, applicable taxes such as buyback taxes, securities transaction tax, goods and services tax, stamp duty, etc.

2.3 The Registrar to the Buyback Offer i.e. Link Intime India Private Limited (the **"Registrar to the Buyback Offer"**) considered 13,490 valid bids for 2,30,02,332 (Two Crore Thirty Lakh Two Thousand Three Hundred Thirty Two) Equity Shares in response to the Buyback, resulting in the subscription of approximately 2.37 times the maximum number of shares proposed to be bought back. The details of valid bids considered by the Registrar to the Buyback Offer are as follows:

Particulars	No. of shares reserved in Buyback	No. of Valid Bids	No. of shares validly tendered	No. of shares Accepted	Number of shares un-accepted / return	% response
Reserved category for Small Shareholders	14,54,717	12,612	15,98,054	14,54,717	1,43,337	109.85%
General category of other shareholders	82,43,396	878	2,14,04,278	82,43,396	1,31,60,882	259.65%
Total	**96,98,113**	**13,490**	**2,30,02,332**	**96,98,113**	**1,33,04,219**	**237.18%**

2.4 All valid bids have been considered for the purpose of Acceptance in accordance with the Buyback Regulations and the Letter of Offer. The communication of acceptance/ rejection has been dispatched by the Registrar to respective Eligible Shareholders by Wednesday, November 18, 2020 (by email where the email id is registered with the Company or the depository).

2.5 The settlement of all valid bids was completed by the NSE Clearing Limited (**"Clearing Corporation"**) / National Stock Exchange of India Limited on Wednesday, November 18, 2020. Clearing Corporation has made direct funds payout to Eligible Shareholders whose shares have been accepted under the Buyback. If shareholders' bank account details were not available or if the funds transfer instruction were rejected by Reserve Bank of India/the concerned bank, due to any reason, then such funds were transferred to the concerned Shareholder Brokers/ custodians for onward transfer to such Eligible shareholders.

2.6 Equity Shares accepted under the Buyback have been transferred to the Company's demat escrow account on Wednesday, November 18, 2020. The unaccepted Equity Shares have been returned to respective Eligible Shareholders/ custodians by the Clearing Corporation / National Stock Exchange of India Limited on Wednesday, November 18, 2020.

2.7 The extinguishment of 96,98,113 Equity Shares accepted under the Buyback in dematerialized form is currently under process and shall be completed by November 24, 2020.

3. CAPITAL STRUCTURE AND SHAREHOLDING PATTERN

3.1 The capital structure of the Company, pre and post Buyback Offer is as under:

(Equity Shares have a face value of ₹ 10 each)

Particulars	Pre Buyback		Post Buyback#	
	No. of Equity Shares	Amount in lakh (₹)	No. of Equity Shares	Amount in lakh (₹)
Authorized share capital	30,00,00,000	30,000.00	30,00,00,000	30,000.00
Issued, subscribed and paid up share capital	25,00,00,000	25,000.00	24,03,01,887	24,030.19

#Subject to extinguishment of 96,98,113 Equity Shares

3.2 The details of the Shareholders / beneficial owners from whom Equity Shares exceeding 1% of the total Equity Shares bought back have been accepted under the Buyback Offer are as under:

Sr. No.	Name of Shareholder	Number of equity shares accepted under the Buyback	Equity Shares accepted as a % of total equity shares bought back	Equity Shares accepted as a % of total post Buyback Equity Shares#
1	President Of India	65,42,401	67.46	2.72
2	Azim Premji Trust	2,50,952	2.59	0.10
3	i. Reliance Capital Trustee Co Ltd-A/c Nippon India Value Fund ii. Reliance Capital Trustee Co Ltd-A/c Nippon India Retirement Fund - Wealth Creation	2,17,333	2.24	0.09
4	i. L and T Mutual Fund Trustee Ltd L and T Infrastructure Fund ii. L&T Mutual Fund Trustee Limited - L&T Emerging Opportunities Fund - Series II	1,77,717	1.83	0.07
5	Pioneer Investment Fund	1,75,462	1.81	0.07
6	Saffron Agencies Limited	1,37,485	1.42	0.06

#Subject to extinguishment of 96,98,113 Equity Shares

3.3 The shareholding pattern of the Company pre-Buyback (as on Record Date i.e. Wednesday, September 30, 2020) and post Buyback is as under:

Category of Shareholders	Pre Buy Back		Post Buy Back#	
	No. of Equity Shares	% to the existing Equity Share capital	No. of Equity Shares	% to post Buy Back Equity Share capital
Promoters	18,00,47,174	72.02	17,35,04,773	72.20
Foreign Investors (including Non Resident Indians / FIIs / Foreign Mutual Funds / Foreign Nationals)	37,13,831	1.49	6,67,97,114	27.80
Financial Institutions / Banks and Mutual Funds promoted by Banks/ Institutions	4,00,76,989	16.03		
Other (public, public bodies corporate etc.)	2,61,62,006	10.46		
Total	**25,00,00,000**	**100.00**	**24,03,01,887**	**100.00**

#Subject to extinguishment of 96,98,113 Equity Shares

4. MANAGER TO THE BUYBACK OFFER

IDBI capital

IDBI Capital Markets & Securities Limited
6th floor, IDBI Tower, WTC Complex, Cuffe Parade, Mumbai - 400 005
Tel No.:+91 22 2217 1700 | **Fax No.:** +91 22 2215 1787
Contact Person: Chandresh Sharma
Email: ritesbuyback@idbicapital.com | **Website:** www.idbicapital.com
SEBI Registration Number: INM000010866 | **Validity Period:** Permanent
Corporate Identity Number: U65990MH1993GOI075578

5. DIRECTORS RESPONSIBILITY

As per Regulation 24(i)(a) of the Buyback Regulations, the Board of Directors of the Company accept the responsibility for the information contained in this Post Buyback Public Announcement and confirms that this Post Buyback Public Announcement contains true, factual and material information and does not contain any misleading information. This Post Buyback Public Announcement is issued under the authority of the Board of Directors by the Buyback Committee through Resolution passed by the Buyback Committee meeting held on November 19, 2020.

For and on behalf of the Board of Directors of **RITES Limited**

Sd/-	Sd/-	Sd/-
Rajeev Mehrotra	Bibhu Prasad Nayak	Ashish Kumar Srivastava
Chairman and Managing Director	Director Finance	Company Secretary and Compliance Officer
(DIN: 01583143)	(DIN: 08197975)	(FCS: 5325)

Place: Gurugram **Date:** November 19, 2020

Raka

रिकॉर्ड ऊंचाई से फिसले बाजार

कमजोर वैश्विक संकेत, बैंकिंग शेयरों में बिकवाली से सेंसेक्स 580 अंक टूटा

सुंदर सेतुरामन
तिरुवनंतपुरम, 19 नवंबर

इस महीने अप्रत्याशित तेजी के बाद शेयर बाजार में गुरुवार को गिरावट दर्ज हुई। कोविड-19 के बढ़ते मामलों पर लगाम कसने के लिए फिर से लॉकडाउन की आशंका के बीच वैश्विक बाजारों में बिकवाली से निवेशकों का सेंटिमेंट कमजोर हुआ और मुनाफावसूली हावी हुई।

बेंचमार्क सेंसेक्स 580 अंक टूटकर 43,600 पर बंद हुआ, जो 26 अक्टूबर के बाद की सबसे तेज गिरावट है। निफ्टी-50 इंडेक्स 167 अंकों की गिरावट के साथ 12,772 पर बंद हुआ। बैंक निफ्टी में 2.9 फीसदी की गिरावट दर्ज हुई।

विश्लेषकों ने कहा कि बाजार जरूरत से ज्यादा खरीदारी वाले क्षेत्र में पहुंच गया है। उन्होंने कहा कि डेरिवेटिव कॉन्ट्रैक्ट की साप्ताहिक एक्सपायरी ने उतारचढ़ाव को और हवा दी। गुरुवार की गिरावट से पहले नवंबर में सेंसेक्स 11.5 फीसदी चढ़ा था और बैंक निफ्टी में 25.4 फीसदी की उछाल दर्ज हुई थी, जिसमें विदेशी पोर्टफोलियो निवेशकों की मजबूत खरीदारी का योगदान रहा। गुरुवार को बेंचमार्क सेंसेक्स ने हालांकि कारोबारी सत्र के दौरान वैक्सीन के ट्रायल पर आशावाद के बीच नई ऊंचाई को छू लिया था।

एचडीएफसी सिक्योरिटीज के खुदरा शोध प्रमुख दीपक जसानी ने कहा, बाजार की तेजी के माहौल को थोड़ा झटका लगा है।

शेयर बाजार में उतारचढ़ाव

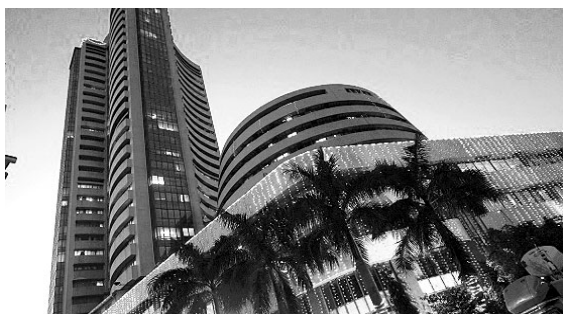

- ज्यादातर वैश्विक बाजार टूटे क्योंकि कई क्षेत्रों में फिर से बंदी लागू हो गई है, जिससे त्वरित आर्थिक सुधार की उम्मीद धूमिल हुई
- वायरस संक्रमण के बढ़ते मामलों से अतिरिक्त पाबंदी का डर बढ़ा और वैश्विक आर्थिक गतिविधियों पर इसके संभावित असर को देखते हुए बाजार का सेंटिमेंट नकारात्मक हो गया

अगर हमें नकारात्मक संकेत जल्द नहीं मिलते है तो हम इस झटके से उबर सकते हैं।

ज्यादातर वैश्विक बाजार टूटे क्योंकि कई क्षेत्रों में फिर से बंदी लागू हो गई है, जिससे त्वरित आर्थिक सुधार की उम्मीद धूमिल हुई। अमेरिका में बुधवार को कोविड से जुड़ी मौतें छह महीने में सबसे ज्यादा रही और 2.5 लाख के पार निकल गई। न्यू यॉर्क शहर में पब्लिक स्कूल बंद रहे और कोलोराडो ने नागरिकों से यात्रा न करने की अपील की। बुधवार को दक्षिण ऑस्ट्रेलिया में दुनिया का सबसे सख्त लॉकडाउ न लागू हुआ और सभी नागरिको के लिए घर में रहने का आदेश जारी हुआ। टोक्यो में रोजाना संक्रमण पहली बार 500 के पार निकल गया और वायरस का अलर्ट सबसे उच्चस्तर पर पहुंच गया।

विशेषज्ञों ने कहा कि निवेशक दोबारा बंदी और वैक्सीन की प्रगति के बीच फंसे रहे। गुरुवार को मेडिकल जर्नल लैंसेट ने खबर दी कि ऑक्सफर्ड यूनिवर्सिटी-एस्ट्राजेनेका वैक्सीन ने मजबूत इम्यून का नजारा दिखाया। एक दिन पहले फाइजर ने कहा था कि उसका टीका क्लिनिकल ट्रायल के अंतिम विश्लेषण में 85 फीसदी प्रभावी पाया गया है।

एफपीआई बाजार में गिरावट के बावजूद शुद्ध खरीदार रहे। उन्होंने गुरुवार को 1,180 करोड़ रुपये के शेयर खरीदे और इस महीने उनकी कुल खरीदारी 40,000 करोड़ रुपये पर पहुंच गई। विश्लेषकों ने कहा कि गुरुवार की गिरावट से निवेशकों की उस चिंता का संकेत मिला कि लॉकडाउन के नए दौर में कारोबार का प्रबंधन कैसे होगा। साथ ही इस बात का भी डर है कि दुनिया भर में और भारत के कुछ हिस्सों में बढ़ रहे संक्रमण के मामले से आर्थिक सुधार पर असर पड़ेगा।

एक विश्लेषक ने कहा, वायरस संक्रमण के बढ़ते मामलों से अतिरिक्त पाबंदी का डर बढ़ा और वैश्विक आर्थिक गतिविधियों पर इसके संभावित असर को देखते हुए बाजार का सेंटिमेंट नकारात्मक हो गया। ये चीजें वैक्सीन की प्रगति पर बढ़े आशावाद के बावजूद देखने को मिली। भारतीय बाजारों में भी हालिया उच्चस्तर से मुनाफावसूली देखने को मिली क्योंकि निवेशक सतर्क हो गए। उन्होंने कहा, हम अल्पावधि में बाजार में उतारचढ़ाव देख सकते हैं और निवेशकों को सतर्क रहने की सलाह दी जाती है।

सेंसेक्स के दो तिहाई अवयव नुकसान के साथ बंद हुए। एसबीआई सबसे कमजोर प्रदर्शन करने वाला शेयर रहा और यह 4.9 फीसदी टूटकर बंद हुआ। ऐक्सिस बैंक, आईसीआईसीआई बैंक और अल्ट्राटेक सीमेंट 3-3 फीसदी से ज्यादा टूटे। चार को छोड़कर सेंसेक्स की बाकी कंपनियां नुकसान के साथ बंद हुई।

कोटक महिंद्रा ऐसेट मैनेजमेंट शुरू कर रहा ईएसजी फंड

ऐश्ली कुटिन्हो
मुंबई, 19 नवंबर

कोटक महिंद्रा ऐसेट मैनेजमेंट ने कोटक ईएसजी ऑपरच्युनिटीज फंड शुरू करने की घोषणा की गई है जो पर्यावरण, सामाजिक और प्रशासन (ईएसजी) संबंधी कारकों तथा उत्तरदायी निवेश सिद्धांतों (पीआरआई) पर केंद्रित होगा। इस नई फंड पेशकश (एनएफओ) की सदस्यता 20 नवंबर से खुलेगी रही है और यह 4 दिसंबर को बंद होगी। परिसंपत्ति प्रबंधक अपने कोटक ईएसजी ऑपरच्युनिटीज फंड का समर्थन करने के लिए ईएसजी अनुसंधान, रेटिंग्स और डेटा की वैश्विक प्रमुख प्रदाता सस्टेनालिटिक्स ईएसजी रिस्क रेटिंग्स का उपयोग करेगा।

मोटे तौर पर निवेश की जाने वाली किसी कंपनी के ईएसजी प्रदर्शन का आकलन करने के लिए कोटक ईएसजी ऑपरच्युनिटीज फंड ईएसजी के प्रत्येक स्तंभ की नीतियों, दस्तूरों और खुलासों पर विचार करेगा। पर्यावरण प्रदर्शन के लिए यह ऊर्जा दक्षता उपायों, ई-कचरा प्रबंधन सहित अपशिष्ट प्रबंधन, कार्बन और ग्रीनहाउस गैस उत्सर्जन और नवीकरणीय ऊर्जा उपयोग पर ध्यान देगा। सामाजिक प्रदर्शन के लिए कर्मचारियों के काम करने के हालात, कल्याण एवं प्रशिक्षण और स्वास्थ्य एवं सुरक्षा मानकों पर ध्यान दिया जाएगा।

भारतीय प्रबन्ध संस्थान लखनऊ
(नोएडा परिसर)
प्रवेश उद्घोषणा
कार्यपालकों हेतु अन्तर्राष्ट्रीय प्रबन्ध कार्यक्रम
आई पी एम एक्स
(एक वर्षीय एम.बी.ए.)
पात्रता : न्यूनतम 50% अंकों के साथ स्नातक, वैध जीमैट प्राप्तांक, न्यूनतम 5 वर्ष कार्य अनुभव
आवेदन की अंतिम तिथि : 31 जनवरी, 2021
अधिक जानकारी के लिए
www.iiml.ac.in/ipmx

बोइंग 737 मैक्स पर सवार स्पाइसजेट के शेयर

निकिता वशिष्ठ
नई दिल्ली, 19 नवंबर

बोइंग 737 मैक्स विमान को उड़ाने के लिए अमेरिकी फेडरल एविएशन एडमिनिस्ट्रेशन (यूएस-एफएए) की मंजूरी विमानन कंपनी स्पाइसजेट के लिए इससे बेहतर है। विमानन कंपनी लगातार कार्गो व्यवसाय, लागत में कटौती और विमान लीज के भुगतान में कमी द्वारा अपना कारोबार बेहतर करने के प्रयास में लगी है।

विश्लेषकों का कहना है कि 737 मैक्स की वापसी कंपनी के लिए बहुत कारगर हो सकती है क्योंकि 737 मैक्स के परिचालन में लौटते ही स्पाइसजेट को अपने विमानों की बिक्री और पट्टे के अनुबंध के तहत प्रत्येक विमान के लिए प्रोत्साहन मिलना शुरू कर हो जाना चाहिए। चूंकि विमान की ईंधन-दक्षता बेहतर है इसलिए इसकी वापसी एयरलाइन की पहले से ही विस्तारित बैलेंस शीट पर सकारात्मक प्रभाव डालेगी।

कैपिटलवाया ग्लोबल रिसर्च में अनुसंधान प्रमुख गौरव गर्ग कहते हैं, 'बोइंग 737 मैक्स के लिए यूएस-एफएए की मंजूरी स्पाइसजेट के लिए सकारात्मक कदम साबित होगा क्योंकि इसके बेड़े में लगभग 13 बी-737 विमान हैं। इसके अलावा, एक बार उड़ानें शुरू होने के बाद यह विमान विमानन कंपनी के लिए लाभदायक साबित होगा

यात्रियों की बढ़ती संख्या तथा दूसरी वजहों से भी शेयरों में तेजी आई और नवंबर में शेयरों में 44 प्रतिशत की तेजी आई

क्योंकि विमान ईंधन-कुशल है और कंपनी की लाभप्रदता में अहम योगदान देगा।' 737 मैक्स में बोईंग 737-एनजी की 180 सीटों के मुकाबले 220 सीटें हैं। यह 737-एनजी के मुकाबले 20 प्रतिशत अधिक दक्ष है।

एडलवाइस सिक्योरिटीज के विश्लेषकों ने एक हालिया रिपोर्ट में बताया कि 737 मैक्स के आने से वित्त वर्ष 2022 के लिए कंपनी की वृद्धि दर में तेजी आ सकती है। अगर कंपनी वित्त वर्ष 2021 की चौथी तिमाही तक इसकी तैनाती करने में सक्षम रहती है तो यह दीर्घकालिक स्तर पर लागत में कमी तथा तरलता संबंधी मुद्दों का प्रबंधन करने में सक्षम होगा। इस समय, कोरोना के टीके का विकास, घरेलू हवाई यात्रा में लगातार वृद्धि और घरेलू अर्थव्यवस्था के अनलॉक होने की खबरों के चलते शेयर ऊंची उड़ान भर रहा है। सितंबर की तुलना में अक्टूबर में घरेलू यात्री यातायात में 34 प्रतिशत की वृद्धि हुई। स्पाइसजेट के लिए यात्री भार भी क्रमिक आधार पर 100 आधार अंक बढ़कर अक्टूबर माह में 74 प्रतिशत हो गया।

अदाणी के पास नहीं सौर परियोजना के पक्के ग्राहक!

रॉयटर्स
नई दिल्ली /चेन्नई, 19 नवंबर

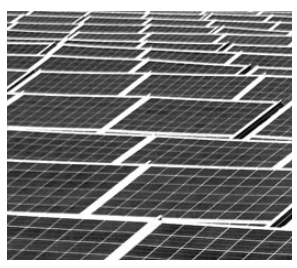

जून में घोषित अदाणी ग्रीन एनर्जी की रिकॉर्ड छह अरब डॉलर वाली सौर परियोजना के पास कोई निश्चित ग्राहक नहीं है। भारत की सौर ऊर्जा क्षेत्र की मुख्य एजेंसी के साथ उसके सौदे से यह जानकारी मिलती है और इससे कंपनी को बड़ा आर्थिक जोखिम उठाना पड़ सकता है।

अरबपति गौतम अदाणी द्वारा संचालित कंपनी के शेयरों में इस आठ गीगावाट वाले बहु-संयंत्र सौदे पर हस्ताक्षर करने के बाद से तीन गुना इजाफा हो चुका है। इस सौदे को अदाणी ने अपनी तरह का अब तक का सबसे बड़ा और भारत के लिए मील का पत्थर कहा था।

हालांकि अदाणी ग्रीन और सोलर एनर्जी कॉर्प ऑफ इंडिया लिमिटेड (एसईसीआई) के बीच हुए समझौते के पहले नहीं बताए गए विवरण से इस बात का खुलासा होता है कि अगर एसईसीआई खरीदार खोजने में विफल हो जाती है, तो इस परियोजना को समर्थन देने के लिए एजेंसी के पास कोई 'कानूनी या आर्थिक दायित्व' नहीं रहता है।

यह एसईसीआई की पहली ऐसी प्रमुख परियोजना होगी जो सरकार की बिजली खरीद समझौते (पीपीए) की बिना गारंटी के है जिसे विश्लेषक भारत के नवीकरणीय ऊर्जा क्षेत्र के निर्माण में महत्त्वपूर्ण चीज मानते हैं। जब एसईसीआई ने जून 2019 में परियोजना के लिए निविदा जारी की थी, तो उसने कहा था कि निश्चित रूप से एक पीपीए होगा, लेकिन इसने एक साल बाद हस्ताक्षरित सौदे में खरीद की गारंटी देने वाली शर्त वापस ले ली।

रॉयटर्स द्वारा देखे गए समझौते के अनुसार इस तरह की (बिना बिकी) मात्रा, विनिर्माण केंद्रों की मात्रा समेत, के संबंध में एसईसीआई के प्रति कोई कानूनी या वित्तीय निहितार्थ नहीं होगा। अदाणी ग्रीन ने कहा है कि वर्ष 2022 तक दो गीगावॉट उत्पन्न करने की क्षमता चालू हो जाएगी, जबकि समझौते के अनुसार बाकी क्षमता में 2025 तक वार्षिक रूप से दो गीगावॉट का विस्तार कर दिया जाएगा।

इस परियोजना के लिए अब तक कोई खरीदार नहीं आया है और यह बात स्पष्ट नहीं है कि एसईसीआई कब खरीदार खोज पाएगी। यह एक ऐसी प्रक्रिया होती है जिसमें आम तौर पर महीनों लग जाते हैं।

दबाव वाला कर्ज 37 फीसदी घटा : क्रेडिट सुइस

पुनीत वाधवा
नई दिल्ली, 19 नवंबर

कोविड महामारी के कारण हुए लॉकडाउन के बाद अर्थव्यवस्था का धीरे-धीरे खुलना कंपनियों के लिए वरदान साबित हुई है, खास तौर से कर्ज से लदी कंपनियों के लिए। क्रेडिट सुइस के प्रबंध निदेशक और भारतीय इक्विटी शोध प्रमुख आशिष गुप्ता ने कुश शाह व जयंत खरोटे के साथ 19 नवंबर की रिपोर्ट में कहा है, विभिन्न क्षेत्रों में दबाव वाला कर्ज मौजूदा वित्त वर्ष की दूसरी तिमाही 37 फीसदी घटकर 15 लाख करोड़ रुपये रह गया, जो पहली तिमाही में 23.8 लाख करोड़ रुपये रहा था।

नुकसान उठाने वाली फर्मों के कर्ज की हिस्सेदारी भी घटकर 23 फीसदी रह गई, जो कोविड से पहले 28-30 फीसदी थी। क्रेडिट सुइस ने कहा, धातु (टाटा स्टील व सेल) और दूरसंचार (भारती एयरटेल) क्षेत्रों में दबाव वाले कर्ज के स्तरों में गिरावट का इसमें बड़ा योगदान रहा। तिमाही दर तिमाही हालांकि विभिन्न क्षेत्रों में दबाव वाले कुल कर्ज 37 फीसदी घटे लेकिन तिमाही में यह भी देखा गया कि ब्याज कवरेज अनुपात एक से कम वाली कंपनियों के दबाव वाले कर्ज की हिस्सेदारी तिमाही आधार पर 35 फीसदी घटी, जो पांच साल का

दबाव वाला कर्ज मौजूदा वित्त वर्ष की दूसरी तिमाही 37 फीसदी घटकर 15 लाख करोड़ रुपये रह गया, जो पहली तिमाही में 23.8 लाख करोड़ रुपये रहा था

सबसे बढ़िया स्तर है।

क्रेडिट सुइस के विश्लेषकों ने कहा, इसकी संभावना थी क्योंकि पहली तिमाही में सख्त लॉकडाउन के कारण यह तेजी से बढ़कर 56 फीसदी पर पहुंच गया था। हालांकि वाहन कंपनियों (एमऐंडएम, मदरसन सूमी और टीवीएस मोटर) के अलावा लार्सन ऐंड टुब्रो की निकासी ने राहत पहुंचाई।

ब्याज कवरेज अनुपात का इस्तेमाल यह तय करने में होता है कि कोई कंपनी अपने बकाया कर्ज पर ब्याज कितनी आसानी से चुका सकती है। यह अनुपात एक फीसदी से कम होने का मतलब यह है कि कंपनी अपनी ब्याज देनदारी के लिए पर्याप्त मुनाफा अर्जित नहीं कर रही है। ऐसे मामले में वह ब्याज आदि चुकाने में होने वाली कमी की भरपाई के लिए नकदी रिजर्व का इस्तेमाल कर सकती है या फिर उधार ले सकती है।

दूरसंचार व धातु ने संभाला

दूरसंचार क्षेत्र में एक फीसदी से कम ब्याज कवरेज अनुपात वालों की हिस्सेदारी घटकर 15 फीसदी रह गई है क्योंकि भारती एयरटेल इस सूची से बाहर निकल गई और उससे पहले कई तिमाही तक उसमें सुधार हुआ। क्रेडिट सुइस के नोट में कहा गया है, बिजली क्षेत्र में कुछ सुधार देखा गया, हालांकि प्लांट लोड फैक्टर 52 फीसदी के निचले स्तर पर बना रहा।

क्रेडिट सुइस को लगता है कि इससे बैंकों को आगामी दिनों में लाभ होगा। क्रेडिट लागत में पहली छमाही के दौरान तेजी के बाद इसमें होने वाली नरमी से ऐक्सिस बैंक, आईसीआईसीआई बैंक, एचडीएफसी बैंक और एसबीआई के रिटर्न ऑन इक्विटी में दूसरी छमाही से सुधार होगा। वित्तीय क्षेत्र में ये बैंक क्रेडिट सुइस के पसंदीदा हैं।

वोडाफोन आइडिया, टाटा मोटर्स, अदाणी पावर, आलोक इंडस्ट्रीज, जीएमआर इन्फ्रा, एनएलसी इंडिया, रिलायंस पावर, एमटीएनएल, इंटरग्लोब एविएशन और जेपी एसोसिएट्स क्रेडिट सुइस की 50 अग्रणी कंपनियों की सूची में शामिल हैं जिनका ब्याज कवेज अनुपात एक फीसदी से कम है और यह वित्त वर्ष 20 की उनकी सकल उधारी पर आधारित है।

RITES
THE INFRASTRUCTURE PEOPLE

RITES LIMITED

(Schedule "A" Enterprise of Govt. of India)

Corporate Identification Number: L74899DL1974GOI007227
Registered Office: SCOPE Minar, Laxmi Nagar, Delhi – 110092, India | **Tel.:** +91 11 2202 4610 | **Fax:** +91 11 2202 4660
Corporate Office: RITES Bhawan, No. 1, Sector 29, Gurugram – 122001, Haryana, India | **Tel.:** +91 12 4257 1665 | **Fax:** +91 12 4257 1187
E-mail: cs@rites.com | **Website:** www.rites.com

POST BUYBACK PUBLIC ANNOUNCEMENT FOR THE ATTENTION OF EQUITY SHAREHOLDERS/ BENEFICIAL OWNERS OF EQUITY SHARES OF RITES LIMITED

This public announcement (the "Post Buyback Public Announcement") is being made pursuant to the provisions of Regulation 24(vi) of the Securities and Exchange Board of India (Buy-Back of Securities) Regulations, 2018, as amended (the "Buyback Regulations"). This Post Buyback Public Announcement should be read in conjunction with the Public Announcement dated September 21, 2020 and published on September 22, 2020 (the "Public Announcement") and the Letter of Offer dated October 20, 2020 (the "Letter of Offer"). The terms used but not defined in this Post Buyback Public Announcement shall have the same meanings as assigned in the Public Announcement and the Letter of Offer.

1. THE BUYBACK

1.1 RITES Limited (the **"Company"**) had announced the Buyback of not exceeding 96,98,113 (Ninety Six Lakh Ninety Eight Thousand One Hundred Thirteen) fully paid-up equity shares of face value of ₹ 10 each (**"Equity Shares"**) from all the existing shareholders / beneficial owners of Equity Shares as on the record date (i.e. Wednesday, September 30, 2020), on a proportionate basis, through the **"Tender Offer"** process at a price of ₹ 265 (Rupees Two Hundred Sixty Five Only) per Equity Share payable in cash for an aggregate consideration not exceeding ₹ 257 Crore (Rupees Two Hundred Fifty Seven Crore Only) (**"Buyback Offer Size"**) not exceeding 9.97% and 9.76% of the aggregate of the fully paid-up equity share capital and free reserves as per the audited standalone and consolidated financial statements of the Company for the financial year ended March 31, 2020, respectively, and is within the statutory limits of 10% (Ten Percent) of the aggregate of the fully paid-up equity share capital and free reserves under the Board of Directors approval route as per the provisions of the Companies Act from the equity shareholders of the Company, as on the record date, on a proportionate basis, through the Tender Offer route as prescribed under the Buyback Regulations (hereinafter referred to as the **"Buyback"**). The maximum number of Equity Shares proposed to be bought back represents 3.88% of the total number of Equity Shares in the issued, subscribed and paid-up equity share capital of the Company.

1.2 The Company has adopted Tender Offer route for the purpose of Buyback. The Buyback was implemented using the "Mechanism for acquisition of shares through Stock Exchange" as provided under Buyback Regulations and circular CIR/CFD/POLICYCELL/1/2015 dated April 13, 2015 and circular no. CFD/DCR2/CIR/P/2016/131 dated December 09, 2016 issued by Securities and Exchange Board of India (**"SEBI Circulars"**).

1.3 The Buyback Offer opened on Tuesday, October 27, 2020 and closed on Tuesday, November 10, 2020.

2. DETAILS OF BUYBACK

2.1 The total number of Equity Shares bought back under the Buyback Offer are 96,98,113 (Ninety Six Lakh Ninety Eight Thousand One Hundred Thirteen) Equity Shares at a price of ₹ 265 (Rupees Two Hundred Sixty Five only) per Equity Share.

2.2 The total amount utilized in the Buyback of Equity Shares is ₹ 256,99,99,945/- (Rupees Two Hundred Fifty Six Crore Ninety Nine Lakh Ninety Nine Thousand Nine Hundred Forty Five Only) excluding any expenses incurred or to be incurred for the Buyback viz. filing fees, stock exchange fees, advisory fees, public announcement publication expenses, brokerage, applicable taxes such as buyback taxes, securities transaction tax, goods and services tax, stamp duty, etc.

2.3 The Registrar to the Buyback Offer i.e. Link Intime India Private Limited (the **"Registrar to the Buyback Offer"**) considered 13,490 valid bids for 2,30,02,332 (Two Crore Thirty Lakh Two Thousand Three Hundred Thirty Two) Equity Shares in response to the Buyback, resulting in the subscription of approximately 2.37 times the maximum number of shares proposed to be bought back. The details of valid bids considered by the Registrar to the Buyback Offer are as follows:

Particulars	No. of shares reserved in Buyback	No. of Valid Bids	No. of shares validly tendered	No. of shares Accepted	Number of shares un-accepted / return	% response
Reserved category for Small Shareholders	14,54,717	12,612	15,98,054	14,54,717	1,43,337	109.85%
General category of other shareholders	82,43,396	878	2,14,04,278	82,43,396	1,31,60,882	259.65%
Total	**96,98,113**	**13,490**	**2,30,02,332**	**96,98,113**	**1,33,04,219**	**237.18%**

2.4 All valid bids have been considered for the purpose of Acceptance in accordance with the Buyback Regulations and the Letter of Offer. The communication of acceptance/ rejection has been dispatched by the Registrar to respective Eligible Shareholders by Wednesday, November 18, 2020 (by email where the email id is registered with the Company or the depository).

2.5 The settlement of all valid bids was completed by the NSE Clearing Limited (**"Clearing Corporation"**) / National Stock Exchange of India Limited on Wednesday, November 18, 2020. Clearing Corporation has made direct funds payout to Eligible Shareholders whose shares have been accepted under the Buyback. If shareholders' bank account details were not available or if the funds transfer instruction were rejected by Reserve Bank of India/the concerned bank, due to any reason, then such funds were transferred to the concerned Shareholder Brokers/ custodians for onward transfer to such Eligible shareholders.

2.6 Equity Shares accepted under the Buyback have been transferred to the Company's demat escrow account on Wednesday, November 18, 2020. The unaccepted Equity Shares have been returned to respective Eligible Shareholders/ custodians by the Clearing Corporation / National Stock Exchange of India Limited on Wednesday, November 18, 2020.

2.7 The extinguishment of 96,98,113 Equity Shares accepted under the Buyback in dematerialized form is currently under process and shall be completed by November 24, 2020.

3. CAPITAL STRUCTURE AND SHAREHOLDING PATTERN

3.1 The capital structure of the Company, pre and post Buyback Offer is as under:

(Equity Shares have a face value of ₹ 10 each)

Particulars	Pre Buyback		Post Buyback#	
	No. of Equity Shares	Amount in lakh (₹)	No. of Equity Shares	Amount in lakh (₹)
Authorized share capital	30,00,00,000	30,000.00	30,00,00,000	30,000.00
Issued, subscribed and paid up share capital	25,00,00,000	25,000.00	24,03,01,887	24,030.19

#Subject to extinguishment of 96,98,113 Equity Shares

3.2 The details of the Shareholders / beneficial owners from whom Equity Shares exceeding 1% of the total Equity Shares bought back have been accepted under the Buyback Offer are as under:

Sr. No.	Name of Shareholder	Number of equity shares accepted under the Buyback	Equity Shares accepted as a % of total equity shares bought back	Equity Shares accepted as a % of total post Buyback Equity Shares#
1	President Of India	65,42,401	67.46	2.72
2	Azim Premji Trust	2,50,952	2.59	0.10
3	i. Reliance Capital Trustee Co Ltd-A/c Nippon India Value Fund ii. Reliance Capital Trustee Co Ltd-A/c Nippon India Retirement Fund - Wealth Creation	2,17,333	2.24	0.09
4	i. L and T Mutual Fund Trustee Ltd L and T Infrastructure Fund ii. L&T Mutual Fund Trustee Limited - L&T Emerging Opportunities Fund - Series II	1,77,717	1.83	0.07
5	Pioneer Investment Fund	1,75,462	1.81	0.07
6	Saffron Agencies Limited	1,37,485	1.42	0.06

#Subject to extinguishment of 96,98,113 Equity Shares

3.3 The shareholding pattern of the Company pre-Buyback (as on Record Date i.e. Wednesday, September 30, 2020) and post Buyback is as under:

Category of Shareholders	Pre Buy Back		Post Buy Back#	
	No. of Equity Shares	% to the existing Equity Share capital	No. of Equity Shares	% to post Buy Back Equity Share capital
Promoters	18,00,47,174	72.02	17,35,04,773	72.20
Foreign Investors (including Non Resident Indians / FIIs / Foreign Mutual Funds / Foreign Nationals)	37,13,831	1.49	6,67,97,114	27.80
Financial Institutions / Banks and Mutual Funds promoted by Banks/ Institutions	4,00,76,989	16.03		
Other (public, public bodies corporate etc.)	2,61,62,006	10.46		
Total	**25,00,00,000**	**100.00**	**24,03,01,887**	**100.00**

#Subject to extinguishment of 96,98,113 Equity Shares

4. MANAGER TO THE BUYBACK OFFER

IDBI capital

IDBI Capital Markets & Securities Limited
6th floor, IDBI Tower, WTC Complex, Cuffe Parade, Mumbai - 400 005
Tel No.:+91 22 2217 1700 | **Fax No.:** +91 22 2215 1787
Contact Person: Chandresh Sharma
Email: ritesbuyback@idbicapital.com | **Website:** www.idbicapital.com
SEBI Registration Number: INM000010866 | **Validity Period:** Permanent
Corporate Identity Number: U65990MH1993GOI075578

5. DIRECTORS RESPONSIBILITY

As per Regulation 24(i)(a) of the Buyback Regulations, the Board of Directors of the Company accept the responsibility for the information contained in this Post Buyback Public Announcement and confirms that this Post Buyback Public Announcement contains true, factual and material information and does not contain any misleading information. This Post Buyback Public Announcement is issued under the authority of the Board of Directors by the Buyback Committee through Resolution passed by the Buyback Committee meeting held on November 19, 2020.

For and on behalf of the Board of Directors of **RITES Limited**

Sd/-	Sd/-	Sd/-
Rajeev Mehrotra	Bibhu Prasad Nayak	Ashish Kumar Srivastava
Chairman and Managing Director	Director Finance	Company Secretary and Compliance Officer
(DIN: 01583143)	(DIN: 08197975)	(FCS: 5325)

Place: Gurugram **Date:** November 19, 2020

Raka

रिकॉर्ड ऊंचाई से फिसले बाजार

कमजोर वैश्विक संकेत, बैंकिंग शेयरों में बिकवाली से सेंसेक्स 580 अंक टूटा

सुंदर सेतुरामन
तिरुवनंतपुरम, 19 नवंबर

इस महीने अप्रत्याशित तेजी के बाद शेयर बाजार में गुरुवार को गिरावट दर्ज हुई। कोविड-19 के बढ़ते मामलों पर लगाम कसने के लिए फिर से लॉकडाउन की आशंका के बीच वैश्विक बाजारों में बिकवाली से निवेशकों का सेंटिमेंट कमजोर हुआ और मुनाफावसूली हावी हुई।

बेंचमार्क सेंसेक्स 580 अंक टूटकर 43,600 पर बंद हुआ, जो 26 अक्टूबर के बाद की सबसे तेज गिरावट है। निफ्टी-50 इंडेक्स 167 अंकों की गिरावट के साथ 12,772 पर बंद हुआ। बैंक निफ्टी में 2.9 फीसदी की गिरावट दर्ज हुई।

विश्लेषकों ने कहा कि बाजार जरूरत से ज्यादा खरीदारी वाले क्षेत्र में पहुंच गया है। उन्होंने कहा कि डेरिवेटिव कॉन्ट्रैक्ट की साप्ताहिक एक्सपायरी ने उतारचढ़ाव को और हवा दी। गुरुवार की गिरावट से पहले नवंबर में सेंसेक्स 11.5 फीसदी चढ़ा था और बैंक निफ्टी में 25.4 फीसदी की उछाल दर्ज हुई थी, जिसमें विदेशी पोर्टफोलियो निवेशकों की मजबूत खरीदारी का योगदान रहा। गुरुवार को बेंचमार्क सेंसेक्स ने हालांकि कारोबारी सत्र के दौरान वैक्सीन के ट्रायल पर आशावाद के बीच नई ऊंचाई को छू लिया था।

एचडीएफसी सिक्योरिटीज के खुदरा शोध प्रमुख दीपक जसानी ने कहा, बाजार की तेजी के माहौल को थोड़ा झटका लगा है।

शेयर बाजार में उतारचढ़ाव

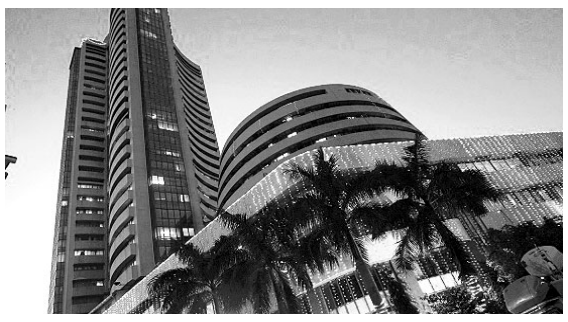

- ज्यादातर वैश्विक बाजार टूटे क्योंकि कई क्षेत्रों में फिर से बंदी लागू हो गई है, जिससे त्वरित आर्थिक सुधार की उम्मीद धूमिल हुई
- वायरस संक्रमण के बढ़ते मामलों से अतिरिक्त पाबंदी का डर बढ़ा और वैश्विक आर्थिक गतिविधियों पर इसके संभावित असर को देखते हुए बाजार का सेंटिमेंट नकारात्मक हो गया

अगर हमें नकारात्मक संकेत जल्द नहीं मिलते है तो हम इस झटके से उबर सकते हैं।

ज्यादातर वैश्विक बाजार टूटे क्योंकि कई क्षेत्रों में फिर से बंदी लागू हो गई है, जिससे त्वरित आर्थिक सुधार की उम्मीद धूमिल हुई। अमेरिका में बुधवार को कोविड से जुड़ी मौतें छह महीने में सबसे ज्यादा रही और 2.5 लाख के पार निकल गई। न्यू यॉर्क शहर में पब्लिक स्कूल बंद रहे और कोलोराडो ने नागरिकों से यात्रा न करने की अपील की। बुधवार को दक्षिण ऑस्ट्रेलिया में दुनिया का सबसे सख्त लॉकडाउ न लागू हुआ और सभी नागरिको के लिए घर में रहने का आदेश जारी हुआ। टोक्यो में रोजाना संक्रमण पहली बार 500 के पार निकल गया और वायरस का अलर्ट सबसे उच्चस्तर पर पहुंच गया।

विशेषज्ञों ने कहा कि निवेशक दोबारा बंदी और वैक्सीन की प्रगति के बीच फंसे रहे। गुरुवार को मेडिकल जर्नल लैंसेट ने खबर दी कि ऑक्सफर्ड यूनिवर्सिटी-एस्ट्राजेनेका वैक्सीन ने मजबूत इम्यून का नजारा दिखाया। एक दिन पहले फाइजर ने कहा था कि उसका टीका क्लिनिकल ट्रायल के अंतिम विश्लेषण में 85 फीसदी प्रभावी पाया गया है।

एफपीआई बाजार में गिरावट के बावजूद शुद्ध खरीदार रहे। उन्होंने गुरुवार को 1,180 करोड़ रुपये के शेयर खरीदे और इस महीने उनकी कुल खरीदारी 40,000 करोड़ रुपये पर पहुंच गई। विश्लेषकों ने कहा कि गुरुवार की गिरावट से निवेशकों की उस चिंता का संकेत मिला कि लॉकडाउन के नए दौर में कारोबार का प्रबंधन कैसे होगा। साथ ही इस बात का भी डर है कि दुनिया भर में और भारत के कुछ हिस्सों में बढ़ रहे संक्रमण के मामले से आर्थिक सुधार पर असर पड़ेगा।

एक विश्लेषक ने कहा, वायरस संक्रमण के बढ़ते मामलों से अतिरिक्त पाबंदी का डर बढ़ा और वैश्विक आर्थिक गतिविधियों पर इसके संभावित असर को देखते हुए बाजार का सेंटिमेंट नकारात्मक हो गया। ये चीजें वैक्सीन की प्रगति पर बढ़े आशावाद के बावजूद देखने को मिली। भारतीय बाजारों में भी हालिया उच्चस्तर से मुनाफावसूली देखने को मिली क्योंकि निवेशक सतर्क हो गए। उन्होंने कहा, हम अल्पावधि में बाजार में उतारचढ़ाव देख सकते हैं और निवेशकों को सतर्क रहने की सलाह दी जाती है।

सेंसेक्स के दो तिहाई अवयव नुकसान के साथ बंद हुए। एसबीआई सबसे कमजोर प्रदर्शन करने वाला शेयर रहा और यह 4.9 फीसदी टूटकर बंद हुआ। ऐक्सिस बैंक, आईसीआईसीआई बैंक और अल्ट्राटेक सीमेंट 3-3 फीसदी से ज्यादा टूटे। चार को छोड़कर सेंसेक्स की बाकी कंपनियां नुकसान के साथ बंद हुई।

कोटक महिंद्रा ऐसेट मैनेजमेंट शुरू कर रहा ईएसजी फंड

ऐश्ली कुटिन्हो
मुंबई, 19 नवंबर

कोटक महिंद्रा ऐसेट मैनेजमेंट ने कोटक ईएसजी ऑपरच्युनिटीज फंड शुरू करने की घोषणा की गई है जो पर्यावरण, सामाजिक और प्रशासन (ईएसजी) संबंधी कारकों तथा उत्तरदायी निवेश सिद्धांतों (पीआरआई) पर केंद्रित होगा। इस नई फंड पेशकश (एनएफओ) की सदस्यता 20 नवंबर से खुलेगी रही है और यह 4 दिसंबर को बंद होगी। परिसंपत्ति प्रबंधक अपने कोटक ईएसजी ऑपरच्युनिटीज फंड का समर्थन करने के लिए ईएसजी अनुसंधान, रेटिंग्स और डेटा की वैश्विक प्रमुख प्रदाता सस्टेनालिटिक्स ईएसजी रिस्क रेटिंग्स का उपयोग करेगा।

मोटे तौर पर निवेश की जाने वाली किसी कंपनी के ईएसजी प्रदर्शन का आकलन करने के लिए कोटक ईएसजी ऑपरच्युनिटीज फंड ईएसजी के प्रत्येक स्तंभ की नीतियों, दस्तूरों और खुलासों पर विचार करेगा। पर्यावरण प्रदर्शन के लिए यह ऊर्जा दक्षता उपायों, ई-कचरा प्रबंधन सहित अपशिष्ट प्रबंधन, कार्बन और ग्रीनहाउस गैस उत्सर्जन और नवीकरणीय ऊर्जा उपयोग पर ध्यान देगा। सामाजिक प्रदर्शन के लिए कर्मचारियों के काम करने के हालात, कल्याण एवं प्रशिक्षण और स्वास्थ्य एवं सुरक्षा मानकों पर ध्यान दिया जाएगा।

भारतीय प्रबन्ध संस्थान लखनऊ
(नोएडा परिसर)
प्रवेश उद्घोषणा
कार्यपालकों हेतु अन्तर्राष्ट्रीय प्रबन्ध कार्यक्रम
आई पी एम एक्स
(एक वर्षीय एम.बी.ए.)
पात्रता : न्यूनतम 50% अंकों के साथ स्नातक, वैध जीमैट प्राप्तांक, न्यूनतम 5 वर्ष कार्य अनुभव
आवेदन की अंतिम तिथि : 31 जनवरी, 2021
अधिक जानकारी के लिए
www.iiml.ac.in/ipmx

बोइंग 737 मैक्स पर सवार स्पाइसजेट के शेयर

निकिता वशिष्ठ
नई दिल्ली, 19 नवंबर

बोइंग 737 मैक्स विमान को उड़ाने के लिए अमेरिकी फेडरल एविएशन एडमिनिस्ट्रेशन (यूएस-एफएए) की मंजूरी विमानन कंपनी स्पाइसजेट के लिए इससे बेहतर है। विमानन कंपनी लगातार कार्गो व्यवसाय, लागत में कटौती और विमान लीज के भुगतान में कमी द्वारा अपना कारोबार बेहतर करने के प्रयास में लगी है।

विश्लेषकों का कहना है कि 737 मैक्स की वापसी कंपनी के लिए बहुत कारगर हो सकती है क्योंकि 737 मैक्स के परिचालन में लौटते ही स्पाइसजेट को अपने विमानों की बिक्री और पट्टे के अनुबंध के तहत प्रत्येक विमान के लिए प्रोत्साहन मिलना शुरू कर हो जाना चाहिए। चूंकि विमान की ईंधन-दक्षता बेहतर है इसलिए इसकी वापसी एयरलाइन की पहले से ही विस्तारित बैलेंस शीट पर सकारात्मक प्रभाव डालेगी।

कैपिटलवाया ग्लोबल रिसर्च में अनुसंधान प्रमुख गौरव गर्ग कहते हैं, 'बोइंग 737 मैक्स के लिए यूएस-एफएए की मंजूरी स्पाइसजेट के लिए सकारात्मक कदम साबित होगा क्योंकि इसके बेड़े में लगभग 13 बी-737 विमान हैं। इसके अलावा, एक बार उड़ानें शुरू होने के बाद यह विमान विमानन कंपनी के लिए लाभदायक साबित होगा

यात्रियों की बढ़ती संख्या तथा दूसरी वजहों से भी शेयरों में तेजी आई और नवंबर में शेयरों में 44 प्रतिशत की तेजी आई

क्योंकि विमान ईंधन-कुशल है और कंपनी की लाभप्रदता में अहम योगदान देगा।' 737 मैक्स में बोईंग 737-एनजी की 180 सीटों के मुकाबले 220 सीटें हैं। यह 737-एनजी के मुकाबले 20 प्रतिशत अधिक दक्ष है।

एडलवाइस सिक्योरिटीज के विश्लेषकों ने एक हालिया रिपोर्ट में बताया कि 737 मैक्स के आने से वित्त वर्ष 2022 के लिए कंपनी की वृद्धि दर में तेजी आ सकती है। अगर कंपनी वित्त वर्ष 2021 की चौथी तिमाही तक इसकी तैनाती करने में सक्षम रहती है तो यह दीर्घकालिक स्तर पर लागत में कमी तथा तरलता संबंधी मुद्दों का प्रबंधन करने में सक्षम होगा। इस समय, कोरोना के टीके का विकास, घरेलू हवाई यात्रा में लगातार वृद्धि और घरेलू अर्थव्यवस्था के अनलॉक होने की खबरों के चलते शेयर ऊंची उड़ान भर रहा है। सितंबर की तुलना में अक्टूबर में घरेलू यात्री यातायात में 34 प्रतिशत की वृद्धि हुई। स्पाइसजेट के लिए यात्री भार भी क्रमिक आधार पर 100 आधार अंक बढ़कर अक्टूबर माह में 74 प्रतिशत हो गया।

अदाणी के पास नहीं सौर परियोजना के पक्के ग्राहक!

रॉयटर्स
नई दिल्ली /चेन्नई, 19 नवंबर

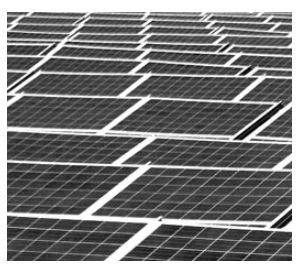

जून में घोषित अदाणी ग्रीन एनर्जी की रिकॉर्ड छह अरब डॉलर वाली सौर परियोजना के पास कोई निश्चित ग्राहक नहीं है। भारत की सौर ऊर्जा क्षेत्र की मुख्य एजेंसी के साथ उसके सौदे से यह जानकारी मिलती है और इससे कंपनी को बड़ा आर्थिक जोखिम उठाना पड़ सकता है।

अरबपति गौतम अदाणी द्वारा संचालित कंपनी के शेयरों में इस आठ गीगावाट वाले बहु-संयंत्र सौदे पर हस्ताक्षर करने के बाद से तीन गुना इजाफा हो चुका है। इस सौदे को अदाणी ने अपनी तरह का अब तक का सबसे बड़ा और भारत के लिए मील का पत्थर कहा था।

हालांकि अदाणी ग्रीन और सोलर एनर्जी कॉर्प ऑफ इंडिया लिमिटेड (एसईसीआई) के बीच हुए समझौते के पहले नहीं बताए गए विवरण से इस बात का खुलासा होता है कि अगर एसईसीआई खरीदार खोजने में विफल हो जाती है, तो इस परियोजना को समर्थन देने के लिए एजेंसी के पास कोई 'कानूनी या आर्थिक दायित्व' नहीं रहता है।

यह एसईसीआई की पहली ऐसी प्रमुख परियोजना होगी जो सरकार की बिजली खरीद समझौते (पीपीए) की बिना गारंटी के है जिसे विश्लेषक भारत के नवीकरणीय ऊर्जा क्षेत्र के निर्माण में महत्त्वपूर्ण चीज मानते हैं। जब एसईसीआई ने जून 2019 में परियोजना के लिए निविदा जारी की थी, तो उसने कहा था कि निश्चित रूप से एक पीपीए होगा, लेकिन इसने एक साल बाद हस्ताक्षरित सौदे में खरीद की गारंटी देने वाली शर्त वापस ले ली।

रॉयटर्स द्वारा देखे गए समझौते के अनुसार इस तरह की (बिना बिकी) मात्रा, विनिर्माण केंद्रों की मात्रा समेत, के संबंध में एसईसीआई के प्रति कोई कानूनी या वित्तीय निहितार्थ नहीं होगा। अदाणी ग्रीन ने कहा है कि वर्ष 2022 तक दो गीगावॉट उत्पन्न करने की क्षमता चालू हो जाएगी, जबकि समझौते के अनुसार बाकी क्षमता में 2025 तक वार्षिक रूप से दो गीगावॉट का विस्तार कर दिया जाएगा।

इस परियोजना के लिए अब तक कोई खरीदार नहीं आया है और यह बात स्पष्ट नहीं है कि एसईसीआई कब खरीदार खोज पाएगी। यह एक ऐसी प्रक्रिया होती है जिसमें आम तौर पर महीनों लग जाते हैं।

दबाव वाला कर्ज 37 फीसदी घटा : क्रेडिट सुइस

पुनीत वाधवा
नई दिल्ली, 19 नवंबर

कोविड महामारी के कारण हुए लॉकडाउन के बाद अर्थव्यवस्था का धीरे-धीरे खुलना कंपनियों के लिए वरदान साबित हुई है, खास तौर से कर्ज से लदी कंपनियों के लिए। क्रेडिट सुइस के प्रबंध निदेशक और भारतीय इक्विटी शोध प्रमुख आशिष गुप्ता ने कुश शाह व जयंत खरोटे के साथ 19 नवंबर की रिपोर्ट में कहा है, विभिन्न क्षेत्रों में दबाव वाला कर्ज मौजूदा वित्त वर्ष की दूसरी तिमाही 37 फीसदी घटकर 15 लाख करोड़ रुपये रह गया, जो पहली तिमाही में 23.8 लाख करोड़ रुपये रहा था।

नुकसान उठाने वाली फर्मों के कर्ज की हिस्सेदारी भी घटकर 23 फीसदी रह गई, जो कोविड से पहले 28-30 फीसदी थी। क्रेडिट सुइस ने कहा, धातु (टाटा स्टील व सेल) और दूरसंचार (भारती एयरटेल) क्षेत्रों में दबाव वाले कर्ज के स्तरों में गिरावट का इसमें बड़ा योगदान रहा। तिमाही दर तिमाही हालांकि विभिन्न क्षेत्रों में दबाव वाले कुल कर्ज 37 फीसदी घटे लेकिन तिमाही में यह भी देखा गया कि ब्याज कवरेज अनुपात एक से कम वाली कंपनियों के दबाव वाले कर्ज की हिस्सेदारी तिमाही आधार पर 35 फीसदी घटी, जो पांच साल का

दबाव वाला कर्ज मौजूदा वित्त वर्ष की दूसरी तिमाही 37 फीसदी घटकर 15 लाख करोड़ रुपये रह गया, जो पहली तिमाही में 23.8 लाख करोड़ रुपये रहा था

सबसे बढ़िया स्तर है।

क्रेडिट सुइस के विश्लेषकों ने कहा, इसकी संभावना थी क्योंकि पहली तिमाही में सख्त लॉकडाउन के कारण यह तेजी से बढ़कर 56 फीसदी पर पहुंच गया था। हालांकि वाहन कंपनियों (एमऐंडएम, मदरसन सूमी और टीवीएस मोटर) के अलावा लार्सन ऐंड टुब्रो की निकासी ने राहत पहुंचाई।

ब्याज कवरेज अनुपात का इस्तेमाल यह तय करने में होता है कि कोई कंपनी अपने बकाया कर्ज पर ब्याज कितनी आसानी से चुका सकती है। यह अनुपात एक फीसदी से कम होने का मतलब यह है कि कंपनी अपनी ब्याज देनदारी के लिए पर्याप्त मुनाफा अर्जित नहीं कर रही है। ऐसे मामले में वह ब्याज आदि चुकाने में होने वाली कमी की भरपाई के लिए नकदी रिजर्व का इस्तेमाल कर सकती है या फिर उधार ले सकती है।

दूरसंचार व धातु ने संभाला

दूरसंचार क्षेत्र में एक फीसदी से कम ब्याज कवरेज अनुपात वालों की हिस्सेदारी घटकर 15 फीसदी रह गई है क्योंकि भारती एयरटेल इस सूची से बाहर निकल गई और उससे पहले कई तिमाही तक उसमें सुधार हुआ। क्रेडिट सुइस के नोट में कहा गया है, बिजली क्षेत्र में कुछ सुधार देखा गया, हालांकि प्लांट लोड फैक्टर 52 फीसदी के निचले स्तर पर बना रहा।

क्रेडिट सुइस को लगता है कि इससे बैंकों को आगामी दिनों में लाभ होगा। क्रेडिट लागत में पहली छमाही के दौरान तेजी के बाद इसमें होने वाली नरमी से ऐक्सिस बैंक, आईसीआईसीआई बैंक, एचडीएफसी बैंक और एसबीआई के रिटर्न ऑन इक्विटी में दूसरी छमाही से सुधार होगा। वित्तीय क्षेत्र में ये बैंक क्रेडिट सुइस के पसंदीदा हैं।

वोडाफोन आइडिया, टाटा मोटर्स, अदाणी पावर, आलोक इंडस्ट्रीज, जीएमआर इन्फ्रा, एनएलसी इंडिया, रिलायंस पावर, एमटीएनएल, इंटरग्लोब एविएशन और जेपी एसोसिएट्स क्रेडिट सुइस की 50 अग्रणी कंपनियों की सूची में शामिल हैं जिनका ब्याज कवेज अनुपात एक फीसदी से कम है और यह वित्त वर्ष 20 की उनकी सकल उधारी पर आधारित है।

RITES
THE INFRASTRUCTURE PEOPLE

RITES LIMITED

(Schedule "A" Enterprise of Govt. of India)

Corporate Identification Number: L74899DL1974GOI007227
Registered Office: SCOPE Minar, Laxmi Nagar, Delhi – 110092, India | **Tel.:** +91 11 2202 4610 | **Fax:** +91 11 2202 4660
Corporate Office: RITES Bhawan, No. 1, Sector 29, Gurugram – 122001, Haryana, India | **Tel.:** +91 12 4257 1665 | **Fax:** +91 12 4257 1187
E-mail: cs@rites.com | **Website:** www.rites.com

POST BUYBACK PUBLIC ANNOUNCEMENT FOR THE ATTENTION OF EQUITY SHAREHOLDERS/ BENEFICIAL OWNERS OF EQUITY SHARES OF RITES LIMITED

This public announcement (the "Post Buyback Public Announcement") is being made pursuant to the provisions of Regulation 24(vi) of the Securities and Exchange Board of India (Buy-Back of Securities) Regulations, 2018, as amended (the "Buyback Regulations"). This Post Buyback Public Announcement should be read in conjunction with the Public Announcement dated September 21, 2020 and published on September 22, 2020 (the "Public Announcement") and the Letter of Offer dated October 20, 2020 (the "Letter of Offer"). The terms used but not defined in this Post Buyback Public Announcement shall have the same meanings as assigned in the Public Announcement and the Letter of Offer.

1. THE BUYBACK

1.1 RITES Limited (the **"Company"**) had announced the Buyback of not exceeding 96,98,113 (Ninety Six Lakh Ninety Eight Thousand One Hundred Thirteen) fully paid-up equity shares of face value of ₹ 10 each (**"Equity Shares"**) from all the existing shareholders / beneficial owners of Equity Shares as on the record date (i.e. Wednesday, September 30, 2020), on a proportionate basis, through the **"Tender Offer"** process at a price of ₹ 265 (Rupees Two Hundred Sixty Five Only) per Equity Share payable in cash for an aggregate consideration not exceeding ₹ 257 Crore (Rupees Two Hundred Fifty Seven Crore Only) (**"Buyback Offer Size"**) not exceeding 9.97% and 9.76% of the aggregate of the fully paid-up equity share capital and free reserves as per the audited standalone and consolidated financial statements of the Company for the financial year ended March 31, 2020, respectively, and is within the statutory limits of 10% (Ten Percent) of the aggregate of the fully paid-up equity share capital and free reserves under the Board of Directors approval route as per the provisions of the Companies Act from the equity shareholders of the Company, as on the record date, on a proportionate basis, through the Tender Offer route as prescribed under the Buyback Regulations (hereinafter referred to as the **"Buyback"**). The maximum number of Equity Shares proposed to be bought back represents 3.88% of the total number of Equity Shares in the issued, subscribed and paid-up equity share capital of the Company.

1.2 The Company has adopted Tender Offer route for the purpose of Buyback. The Buyback was implemented using the "Mechanism for acquisition of shares through Stock Exchange" as provided under Buyback Regulations and circular CIR/CFD/POLICYCELL/1/2015 dated April 13, 2015 and circular no. CFD/DCR2/CIR/P/2016/131 dated December 09, 2016 issued by Securities and Exchange Board of India (**"SEBI Circulars"**).

1.3 The Buyback Offer opened on Tuesday, October 27, 2020 and closed on Tuesday, November 10, 2020.

2. DETAILS OF BUYBACK

2.1 The total number of Equity Shares bought back under the Buyback Offer are 96,98,113 (Ninety Six Lakh Ninety Eight Thousand One Hundred Thirteen) Equity Shares at a price of ₹ 265 (Rupees Two Hundred Sixty Five only) per Equity Share.

2.2 The total amount utilized in the Buyback of Equity Shares is ₹ 256,99,99,945/- (Rupees Two Hundred Fifty Six Crore Ninety Nine Lakh Ninety Nine Thousand Nine Hundred Forty Five Only) excluding any expenses incurred or to be incurred for the Buyback viz. filing fees, stock exchange fees, advisory fees, public announcement publication expenses, brokerage, applicable taxes such as buyback taxes, securities transaction tax, goods and services tax, stamp duty, etc.

2.3 The Registrar to the Buyback Offer i.e. Link Intime India Private Limited (the **"Registrar to the Buyback Offer"**) considered 13,490 valid bids for 2,30,02,332 (Two Crore Thirty Lakh Two Thousand Three Hundred Thirty Two) Equity Shares in response to the Buyback, resulting in the subscription of approximately 2.37 times the maximum number of shares proposed to be bought back. The details of valid bids considered by the Registrar to the Buyback Offer are as follows:

Particulars	No. of shares reserved in Buyback	No. of Valid Bids	No. of shares validly tendered	No. of shares Accepted	Number of shares un-accepted / return	% response
Reserved category for Small Shareholders	14,54,717	12,612	15,98,054	14,54,717	1,43,337	109.85%
General category of other shareholders	82,43,396	878	2,14,04,278	82,43,396	1,31,60,882	259.65%
Total	**96,98,113**	**13,490**	**2,30,02,332**	**96,98,113**	**1,33,04,219**	**237.18%**

2.4 All valid bids have been considered for the purpose of Acceptance in accordance with the Buyback Regulations and the Letter of Offer. The communication of acceptance/ rejection has been dispatched by the Registrar to respective Eligible Shareholders by Wednesday, November 18, 2020 (by email where the email id is registered with the Company or the depository).

2.5 The settlement of all valid bids was completed by the NSE Clearing Limited (**"Clearing Corporation"**) / National Stock Exchange of India Limited on Wednesday, November 18, 2020. Clearing Corporation has made direct funds payout to Eligible Shareholders whose shares have been accepted under the Buyback. If shareholders' bank account details were not available or if the funds transfer instruction were rejected by Reserve Bank of India/the concerned bank, due to any reason, then such funds were transferred to the concerned Shareholder Brokers/ custodians for onward transfer to such Eligible shareholders.

2.6 Equity Shares accepted under the Buyback have been transferred to the Company's demat escrow account on Wednesday, November 18, 2020. The unaccepted Equity Shares have been returned to respective Eligible Shareholders/ custodians by the Clearing Corporation / National Stock Exchange of India Limited on Wednesday, November 18, 2020.

2.7 The extinguishment of 96,98,113 Equity Shares accepted under the Buyback in dematerialized form is currently under process and shall be completed by November 24, 2020.

3. CAPITAL STRUCTURE AND SHAREHOLDING PATTERN

3.1 The capital structure of the Company, pre and post Buyback Offer is as under:

(Equity Shares have a face value of ₹ 10 each)

Particulars	Pre Buyback		Post Buyback#	
	No. of Equity Shares	Amount in lakh (₹)	No. of Equity Shares	Amount in lakh (₹)
Authorized share capital	30,00,00,000	30,000.00	30,00,00,000	30,000.00
Issued, subscribed and paid up share capital	25,00,00,000	25,000.00	24,03,01,887	24,030.19

#Subject to extinguishment of 96,98,113 Equity Shares

3.2 The details of the Shareholders / beneficial owners from whom Equity Shares exceeding 1% of the total Equity Shares bought back have been accepted under the Buyback Offer are as under:

Sr. No.	Name of Shareholder	Number of equity shares accepted under the Buyback	Equity Shares accepted as a % of total equity shares bought back	Equity Shares accepted as a % of total post Buyback Equity Shares#
1	President Of India	65,42,401	67.46	2.72
2	Azim Premji Trust	2,50,952	2.59	0.10
3	i. Reliance Capital Trustee Co Ltd-A/c Nippon India Value Fund ii. Reliance Capital Trustee Co Ltd-A/c Nippon India Retirement Fund - Wealth Creation	2,17,333	2.24	0.09
4	i. L and T Mutual Fund Trustee Ltd L and T Infrastructure Fund ii. L&T Mutual Fund Trustee Limited - L&T Emerging Opportunities Fund - Series II	1,77,717	1.83	0.07
5	Pioneer Investment Fund	1,75,462	1.81	0.07
6	Saffron Agencies Limited	1,37,485	1.42	0.06

#Subject to extinguishment of 96,98,113 Equity Shares

3.3 The shareholding pattern of the Company pre-Buyback (as on Record Date i.e. Wednesday, September 30, 2020) and post Buyback is as under:

Category of Shareholders	Pre Buy Back		Post Buy Back#	
	No. of Equity Shares	% to the existing Equity Share capital	No. of Equity Shares	% to post Buy Back Equity Share capital
Promoters	18,00,47,174	72.02	17,35,04,773	72.20
Foreign Investors (including Non Resident Indians / FIIs / Foreign Mutual Funds / Foreign Nationals)	37,13,831	1.49	6,67,97,114	27.80
Financial Institutions / Banks and Mutual Funds promoted by Banks/ Institutions	4,00,76,989	16.03		
Other (public, public bodies corporate etc.)	2,61,62,006	10.46		
Total	**25,00,00,000**	**100.00**	**24,03,01,887**	**100.00**

#Subject to extinguishment of 96,98,113 Equity Shares

4. MANAGER TO THE BUYBACK OFFER

IDBI capital

IDBI Capital Markets & Securities Limited
6th floor, IDBI Tower, WTC Complex, Cuffe Parade, Mumbai - 400 005
Tel No.:+91 22 2217 1700 | **Fax No.:** +91 22 2215 1787
Contact Person: Chandresh Sharma
Email: ritesbuyback@idbicapital.com | **Website:** www.idbicapital.com
SEBI Registration Number: INM000010866 | **Validity Period:** Permanent
Corporate Identity Number: U65990MH1993GOI075578

5. DIRECTORS RESPONSIBILITY

As per Regulation 24(i)(a) of the Buyback Regulations, the Board of Directors of the Company accept the responsibility for the information contained in this Post Buyback Public Announcement and confirms that this Post Buyback Public Announcement contains true, factual and material information and does not contain any misleading information. This Post Buyback Public Announcement is issued under the authority of the Board of Directors by the Buyback Committee through Resolution passed by the Buyback Committee meeting held on November 19, 2020.

For and on behalf of the Board of Directors of **RITES Limited**

Sd/-	Sd/-	Sd/-
Rajeev Mehrotra	Bibhu Prasad Nayak	Ashish Kumar Srivastava
Chairman and Managing Director	Director Finance	Company Secretary and Compliance Officer
(DIN: 01583143)	(DIN: 08197975)	(FCS: 5325)

Place: Gurugram **Date:** November 19, 2020

Raka

रिकॉर्ड ऊंचाई से फिसले बाजार

कमजोर वैश्विक संकेत, बैंकिंग शेयरों में बिकवाली से सेंसेक्स 580 अंक टूटा

सुंदर सेतुरामन
तिरुवनंतपुरम, 19 नवंबर

इस महीने अप्रत्याशित तेजी के बाद शेयर बाजार में गुरुवार को गिरावट दर्ज हुई। कोविड-19 के बढ़ते मामलों पर लगाम कसने के लिए फिर से लॉकडाउन की आशंका के बीच वैश्विक बाजारों में बिकवाली से निवेशकों का सेंटिमेंट कमजोर हुआ और मुनाफावसूली हावी हुई।

बेंचमार्क सेंसेक्स 580 अंक टूटकर 43,600 पर बंद हुआ, जो 26 अक्टूबर के बाद की सबसे तेज गिरावट है। निफ्टी-50 इंडेक्स 167 अंकों की गिरावट के साथ 12,772 पर बंद हुआ। बैंक निफ्टी में 2.9 फीसदी की गिरावट दर्ज हुई।

विश्लेषकों ने कहा कि बाजार जरूरत से ज्यादा खरीदारी वाले क्षेत्र में पहुंच गया है। उन्होंने कहा कि डेरिवेटिव कॉन्ट्रैक्ट की साप्ताहिक एक्सपायरी ने उतारचढ़ाव को और हवा दी। गुरुवार की गिरावट से पहले नवंबर में सेंसेक्स 11.5 फीसदी चढ़ा था और बैंक निफ्टी में 25.4 फीसदी की उछाल दर्ज हुई थी, जिसमें विदेशी पोर्टफोलियो निवेशकों की मजबूत खरीदारी का योगदान रहा। गुरुवार को बेंचमार्क सेंसेक्स ने हालांकि कारोबारी सत्र के दौरान वैक्सीन के ट्रायल पर आशावाद के बीच नई ऊंचाई को छू लिया था।

एचडीएफसी सिक्योरिटीज के खुदरा शोध प्रमुख दीपक जसानी ने कहा, बाजार की तेजी के माहौल को थोड़ा झटका लगा है।

शेयर बाजार में उतारचढ़ाव

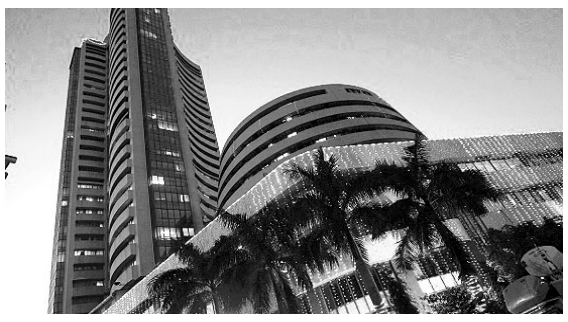

- ज्यादातर वैश्विक बाजार टूटे क्योंकि कई क्षेत्रों में फिर से बंदी लागू हो गई है, जिससे त्वरित आर्थिक सुधार की उम्मीद धूमिल हुई
- वायरस संक्रमण के बढ़ते मामलों से अतिरिक्त पाबंदी का डर बढ़ा और वैश्विक आर्थिक गतिविधियों पर इसके संभावित असर को देखते हुए बाजार का सेंटिमेंट नकारात्मक हो गया

अगर हमें नकारात्मक संकेत जल्द नहीं मिलते है तो हम इस झटके से उबर सकते हैं।

ज्यादातर वैश्विक बाजार टूटे क्योंकि कई क्षेत्रों में फिर से बंदी लागू हो गई है, जिससे त्वरित आर्थिक सुधार की उम्मीद धूमिल हुई। अमेरिका में बुधवार को कोविड से जुड़ी मौतें छह महीने में सबसे ज्यादा रही और 2.5 लाख के पार निकल गई। न्यू यॉर्क शहर में पब्लिक स्कूल बंद रहे और कोलोराडो ने नागरिकों से यात्रा न करने की अपील की। बुधवार को दक्षिण ऑस्ट्रेलिया में दुनिया का सबसे सख्त लॉकडाउ न लागू हुआ और सभी नागरिको के लिए घर में रहने का आदेश जारी हुआ। टोक्यो में रोजाना संक्रमण पहली बार 500 के पार निकल गया और वायरस का अलर्ट सबसे उच्चस्तर पर पहुंच गया।

विशेषज्ञों ने कहा कि निवेशक दोबारा बंदी और वैक्सीन की प्रगति के बीच फंसे रहे। गुरुवार को मेडिकल जर्नल लैंसेट ने खबर दी कि ऑक्सफर्ड यूनिवर्सिटी-एस्ट्राजेनेका वैक्सीन ने मजबूत इम्यून का नजारा दिखाया। एक दिन पहले फाइजर ने कहा था कि उसका टीका क्लिनिकल ट्रायल के अंतिम विश्लेषण में 85 फीसदी प्रभावी पाया गया है।

एफपीआई बाजार में गिरावट के बावजूद शुद्ध खरीदार रहे। उन्होंने गुरुवार को 1,180 करोड़ रुपये के शेयर खरीदे और इस महीने उनकी कुल खरीदारी 40,000 करोड़ रुपये पर पहुंच गई। विश्लेषकों ने कहा कि गुरुवार की गिरावट से निवेशकों की उस चिंता का संकेत मिला कि लॉकडाउन के नए दौर में कारोबार का प्रबंधन कैसे होगा। साथ ही इस बात का भी डर है कि दुनिया भर में और भारत के कुछ हिस्सों में बढ़ रहे संक्रमण के मामले से आर्थिक सुधार पर असर पड़ेगा।

एक विश्लेषक ने कहा, वायरस संक्रमण के बढ़ते मामलों से अतिरिक्त पाबंदी का डर बढ़ा और वैश्विक आर्थिक गतिविधियों पर इसके संभावित असर को देखते हुए बाजार का सेंटिमेंट नकारात्मक हो गया। ये चीजें वैक्सीन की प्रगति पर बढ़े आशावाद के बावजूद देखने को मिली। भारतीय बाजारों में भी हालिया उच्चस्तर से मुनाफावसूली देखने को मिली क्योंकि निवेशक सतर्क हो गए। उन्होंने कहा, हम अल्पावधि में बाजार में उतारचढ़ाव देख सकते हैं और निवेशकों को सतर्क रहने की सलाह दी जाती है।

सेंसेक्स के दो तिहाई अवयव नुकसान के साथ बंद हुए। एसबीआई सबसे कमजोर प्रदर्शन करने वाला शेयर रहा और यह 4.9 फीसदी टूटकर बंद हुआ। ऐक्सिस बैंक, आईसीआईसीआई बैंक और अल्ट्राटेक सीमेंट 3-3 फीसदी से ज्यादा टूटे। चार को छोड़कर सेंसेक्स की बाकी कंपनियां नुकसान के साथ बंद हुई।

कोटक महिंद्रा ऐसेट मैनेजमेंट शुरू कर रहा ईएसजी फंड

ऐश्ली कुटिन्हो
मुंबई, 19 नवंबर

कोटक महिंद्रा ऐसेट मैनेजमेंट ने कोटक ईएसजी ऑपरच्युनिटीज फंड शुरू करने की घोषणा की गई है जो पर्यावरण, सामाजिक और प्रशासन (ईएसजी) संबंधी कारकों तथा उत्तरदायी निवेश सिद्धांतों (पीआरआई) पर केंद्रित होगा। इस नई फंड पेशकश (एनएफओ) की सदस्यता 20 नवंबर से खुलेगी रही है और यह 4 दिसंबर को बंद होगी। परिसंपत्ति प्रबंधक अपने कोटक ईएसजी ऑपरच्युनिटीज फंड का समर्थन करने के लिए ईएसजी अनुसंधान, रेटिंग्स और डेटा की वैश्विक प्रमुख प्रदाता सस्टेनालिटिक्स ईएसजी रिस्क रेटिंग्स का उपयोग करेगा।

मोटे तौर पर निवेश की जाने वाली किसी कंपनी के ईएसजी प्रदर्शन का आकलन करने के लिए कोटक ईएसजी ऑपरच्युनिटीज फंड ईएसजी के प्रत्येक स्तंभ की नीतियों, दस्तूरों और खुलासों पर विचार करेगा। पर्यावरण प्रदर्शन के लिए यह ऊर्जा दक्षता उपायों, ई-कचरा प्रबंधन सहित अपशिष्ट प्रबंधन, कार्बन और ग्रीनहाउस गैस उत्सर्जन और नवीकरणीय ऊर्जा उपयोग पर ध्यान देगा। सामाजिक प्रदर्शन के लिए कर्मचारियों के काम करने के हालात, कल्याण एवं प्रशिक्षण और स्वास्थ्य एवं सुरक्षा मानकों पर ध्यान दिया जाएगा।

भारतीय प्रबन्ध संस्थान लखनऊ
(नोएडा परिसर)
प्रवेश उद्घोषणा
कार्यपालकों हेतु अन्तर्राष्ट्रीय प्रबन्ध कार्यक्रम
आई पी एम एक्स
(एक वर्षीय एम.बी.ए.)
पात्रता : न्यूनतम 50% अंकों के साथ स्नातक, वैध जीमैट प्राप्तांक, न्यूनतम 5 वर्ष कार्य अनुभव
आवेदन की अंतिम तिथि : 31 जनवरी, 2021
अधिक जानकारी के लिए
www.iiml.ac.in/ipmx

बोइंग 737 मैक्स पर सवार स्पाइसजेट के शेयर

निकिता वशिष्ठ
नई दिल्ली, 19 नवंबर

बोइंग 737 मैक्स विमान को उड़ाने के लिए अमेरिकी फेडरल एविएशन एडमिनिस्ट्रेशन (यूएस-एफएए) की मंजूरी विमानन कंपनी स्पाइसजेट के लिए इससे बेहतर है। विमानन कंपनी लगातार कार्गो व्यवसाय, लागत में कटौती और विमान लीज के भुगतान में कमी द्वारा अपना कारोबार बेहतर करने के प्रयास में लगी है।

विश्लेषकों का कहना है कि 737 मैक्स की वापसी कंपनी के लिए बहुत कारगर हो सकती है क्योंकि 737 मैक्स के परिचालन में लौटते ही स्पाइसजेट को अपने विमानों की बिक्री और पट्टे के अनुबंध के तहत प्रत्येक विमान के लिए प्रोत्साहन मिलना शुरू कर हो जाना चाहिए। चूंकि विमान की ईंधन-दक्षता बेहतर है इसलिए इसकी वापसी एयरलाइन की पहले से ही विस्तारित बैलेंस शीट पर सकारात्मक प्रभाव डालेगी।

कैपिटलवाया ग्लोबल रिसर्च में अनुसंधान प्रमुख गौरव गर्ग कहते हैं, 'बोइंग 737 मैक्स के लिए यूएस-एफएए की मंजूरी स्पाइसजेट के लिए सकारात्मक कदम साबित होगा क्योंकि इसके बेड़े में लगभग 13 बी-737 विमान हैं। इसके अलावा, एक बार उड़ानें शुरू होने के बाद यह विमान विमानन कंपनी के लिए लाभदायक साबित होगा

यात्रियों की बढ़ती संख्या तथा दूसरी वजहों से भी शेयरों में तेजी आई और नवंबर में शेयरों में 44 प्रतिशत की तेजी आई

क्योंकि विमान ईंधन-कुशल है और कंपनी की लाभप्रदता में अहम योगदान देगा।' 737 मैक्स में बोईंग 737-एनजी की 180 सीटों के मुकाबले 220 सीटें हैं। यह 737-एनजी के मुकाबले 20 प्रतिशत अधिक दक्ष है।

एडलवाइस सिक्योरिटीज के विश्लेषकों ने एक हालिया रिपोर्ट में बताया कि 737 मैक्स के आने से वित्त वर्ष 2022 के लिए कंपनी की वृद्धि दर में तेजी आ सकती है। अगर कंपनी वित्त वर्ष 2021 की चौथी तिमाही तक इसकी तैनाती करने में सक्षम रहती है तो यह दीर्घकालिक स्तर पर लागत में कमी तथा तरलता संबंधी मुद्दों का प्रबंधन करने में सक्षम होगा। इस समय, कोरोना के टीके का विकास, घरेलू हवाई यात्रा में लगातार वृद्धि और घरेलू अर्थव्यवस्था के अनलॉक होने की खबरों के चलते शेयर ऊंची उड़ान भर रहा है। सितंबर की तुलना में अक्टूबर में घरेलू यात्री यातायात में 34 प्रतिशत की वृद्धि हुई। स्पाइसजेट के लिए यात्री भार भी क्रमिक आधार पर 100 आधार अंक बढ़कर अक्टूबर माह में 74 प्रतिशत हो गया।

अदाणी के पास नहीं सौर परियोजना के पक्के ग्राहक!

रॉयटर्स
नई दिल्ली /चेन्नई, 19 नवंबर

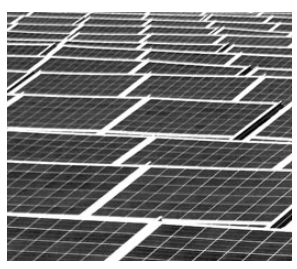

जून में घोषित अदाणी ग्रीन एनर्जी की रिकॉर्ड छह अरब डॉलर वाली सौर परियोजना के पास कोई निश्चित ग्राहक नहीं है। भारत की सौर ऊर्जा क्षेत्र की मुख्य एजेंसी के साथ उसके सौदे से यह जानकारी मिलती है और इससे कंपनी को बड़ा आर्थिक जोखिम उठाना पड़ सकता है।

अरबपति गौतम अदाणी द्वारा संचालित कंपनी के शेयरों में इस आठ गीगावाट वाले बहु-संयंत्र सौदे पर हस्ताक्षर करने के बाद से तीन गुना इजाफा हो चुका है। इस सौदे को अदाणी ने अपनी तरह का अब तक का सबसे बड़ा और भारत के लिए मील का पत्थर कहा था।

हालांकि अदाणी ग्रीन और सोलर एनर्जी कॉर्प ऑफ इंडिया लिमिटेड (एसईसीआई) के बीच हुए समझौते के पहले नहीं बताए गए विवरण से इस बात का खुलासा होता है कि अगर एसईसीआई खरीदार खोजने में विफल हो जाती है, तो इस परियोजना को समर्थन देने के लिए एजेंसी के पास कोई 'कानूनी या आर्थिक दायित्व' नहीं रहता है।

यह एसईसीआई की पहली ऐसी प्रमुख परियोजना होगी जो सरकार की बिजली खरीद समझौते (पीपीए) की बिना गारंटी के है जिसे विश्लेषक भारत के नवीकरणीय ऊर्जा क्षेत्र के निर्माण में महत्त्वपूर्ण चीज मानते हैं। जब एसईसीआई ने जून 2019 में परियोजना के लिए निविदा जारी की थी, तो उसने कहा था कि निश्चित रूप से एक पीपीए होगा, लेकिन इसने एक साल बाद हस्ताक्षरित सौदे में खरीद की गारंटी देने वाली शर्त वापस ले ली।

रॉयटर्स द्वारा देखे गए समझौते के अनुसार इस तरह की (बिना बिकी) मात्रा, विनिर्माण केंद्रों की मात्रा समेत, के संबंध में एसईसीआई के प्रति कोई कानूनी या वित्तीय निहितार्थ नहीं होगा। अदाणी ग्रीन ने कहा है कि वर्ष 2022 तक दो गीगावॉट उत्पन्न करने की क्षमता चालू हो जाएगी, जबकि समझौते के अनुसार बाकी क्षमता में 2025 तक वार्षिक रूप से दो गीगावॉट का विस्तार कर दिया जाएगा।

इस परियोजना के लिए अब तक कोई खरीदार नहीं आया है और यह बात स्पष्ट नहीं है कि एसईसीआई कब खरीदार खोज पाएगी। यह एक ऐसी प्रक्रिया होती है जिसमें आम तौर पर महीनों लग जाते हैं।

दबाव वाला कर्ज 37 फीसदी घटा : क्रेडिट सुइस

पुनीत वाधवा
नई दिल्ली, 19 नवंबर

कोविड महामारी के कारण हुए लॉकडाउन के बाद अर्थव्यवस्था का धीरे-धीरे खुलना कंपनियों के लिए वरदान साबित हुई है, खास तौर से कर्ज से लदी कंपनियों के लिए। क्रेडिट सुइस के प्रबंध निदेशक और भारतीय इक्विटी शोध प्रमुख आशिष गुप्ता ने कुश शाह व जयंत खरोटे के साथ 19 नवंबर की रिपोर्ट में कहा है, विभिन्न क्षेत्रों में दबाव वाला कर्ज मौजूदा वित्त वर्ष की दूसरी तिमाही 37 फीसदी घटकर 15 लाख करोड़ रुपये रह गया, जो पहली तिमाही में 23.8 लाख करोड़ रुपये रहा था।

नुकसान उठाने वाली फर्मों के कर्ज की हिस्सेदारी भी घटकर 23 फीसदी रह गई, जो कोविड से पहले 28-30 फीसदी थी। क्रेडिट सुइस ने कहा, धातु (टाटा स्टील व सेल) और दूरसंचार (भारती एयरटेल) क्षेत्रों में दबाव वाले कर्ज के स्तरों में गिरावट का इसमें बड़ा योगदान रहा। तिमाही दर तिमाही हालांकि विभिन्न क्षेत्रों में दबाव वाले कुल कर्ज 37 फीसदी घटे लेकिन तिमाही में यह भी देखा गया कि ब्याज कवरेज अनुपात एक से कम वाली कंपनियों के दबाव वाले कर्ज की हिस्सेदारी तिमाही आधार पर 35 फीसदी घटी, जो पांच साल का

दबाव वाला कर्ज मौजूदा वित्त वर्ष की दूसरी तिमाही 37 फीसदी घटकर 15 लाख करोड़ रुपये रह गया, जो पहली तिमाही में 23.8 लाख करोड़ रुपये रहा था

सबसे बढ़िया स्तर है।

क्रेडिट सुइस के विश्लेषकों ने कहा, इसकी संभावना थी क्योंकि पहली तिमाही में सख्त लॉकडाउन के कारण यह तेजी से बढ़कर 56 फीसदी पर पहुंच गया था। हालांकि वाहन कंपनियों (एमऐंडएम, मदरसन सूमी और टीवीएस मोटर) के अलावा लार्सन ऐंड टुब्रो की निकासी ने राहत पहुंचाई।

ब्याज कवरेज अनुपात का इस्तेमाल यह तय करने में होता है कि कोई कंपनी अपने बकाया कर्ज पर ब्याज कितनी आसानी से चुका सकती है। यह अनुपात एक फीसदी से कम होने का मतलब यह है कि कंपनी अपनी ब्याज देनदारी के लिए पर्याप्त मुनाफा अर्जित नहीं कर रही है। ऐसे मामले में वह ब्याज आदि चुकाने में होने वाली कमी की भरपाई के लिए नकदी रिजर्व का इस्तेमाल कर सकती है या फिर उधार ले सकती है।

दूरसंचार व धातु ने संभाला

दूरसंचार क्षेत्र में एक फीसदी से कम ब्याज कवरेज अनुपात वालों की हिस्सेदारी घटकर 15 फीसदी रह गई है क्योंकि भारती एयरटेल इस सूची से बाहर निकल गई और उससे पहले कई तिमाही तक उसमें सुधार हुआ। क्रेडिट सुइस के नोट में कहा गया है, बिजली क्षेत्र में कुछ सुधार देखा गया, हालांकि प्लांट लोड फैक्टर 52 फीसदी के निचले स्तर पर बना रहा।

क्रेडिट सुइस को लगता है कि इससे बैंकों को आगामी दिनों में लाभ होगा। क्रेडिट लागत में पहली छमाही के दौरान तेजी के बाद इसमें होने वाली नरमी से ऐक्सिस बैंक, आईसीआईसीआई बैंक, एचडीएफसी बैंक और एसबीआई के रिटर्न ऑन इक्विटी में दूसरी छमाही से सुधार होगा। वित्तीय क्षेत्र में ये बैंक क्रेडिट सुइस के पसंदीदा हैं।

वोडाफोन आइडिया, टाटा मोटर्स, अदाणी पावर, आलोक इंडस्ट्रीज, जीएमआर इन्फ्रा, एनएलसी इंडिया, रिलायंस पावर, एमटीएनएल, इंटरग्लोब एविएशन और जेपी एसोसिएट्स क्रेडिट सुइस की 50 अग्रणी कंपनियों की सूची में शामिल हैं जिनका ब्याज कवेज अनुपात एक फीसदी से कम है और यह वित्त वर्ष 20 की उनकी सकल उधारी पर आधारित है।

RITES LIMITED

THE INFRASTRUCTURE PEOPLE

(Schedule "A" Enterprise of Govt. of India)

Corporate Identification Number: L74899DL1974GOI007227
Registered Office: SCOPE Minar, Laxmi Nagar, Delhi – 110092, India | **Tel.:** +91 11 2202 4610 | **Fax:** +91 11 2202 4660
Corporate Office: RITES Bhawan, No. 1, Sector 29, Gurugram – 122001, Haryana, India | **Tel.:** +91 12 4257 1665 | **Fax:** +91 12 4257 1187
E-mail: cs@rites.com | **Website:** www.rites.com

POST BUYBACK PUBLIC ANNOUNCEMENT FOR THE ATTENTION OF EQUITY SHAREHOLDERS/ BENEFICIAL OWNERS OF EQUITY SHARES OF RITES LIMITED

This public announcement (the "Post Buyback Public Announcement") is being made pursuant to the provisions of Regulation 24(vi) of the Securities and Exchange Board of India (Buy-Back of Securities) Regulations, 2018, as amended (the "Buyback Regulations"). This Post Buyback Public Announcement should be read in conjunction with the Public Announcement dated September 21, 2020 and published on September 22, 2020 (the "Public Announcement") and the Letter of Offer dated October 20, 2020 (the "Letter of Offer"). The terms used but not defined in this Post Buyback Public Announcement shall have the same meanings as assigned in the Public Announcement and the Letter of Offer.

1. THE BUYBACK

1.1 RITES Limited (the **"Company"**) had announced the Buyback of not exceeding 96,98,113 (Ninety Six Lakh Ninety Eight Thousand One Hundred Thirteen) fully paid-up equity shares of face value of ₹ 10 each (**"Equity Shares"**) from all the existing shareholders / beneficial owners of Equity Shares as on the record date (i.e. Wednesday, September 30, 2020), on a proportionate basis, through the **"Tender Offer"** process at a price of ₹ 265 (Rupees Two Hundred Sixty Five Only) per Equity Share payable in cash for an aggregate consideration not exceeding ₹ 257 Crore (Rupees Two Hundred Fifty Seven Crore Only) (**"Buyback Offer Size"**) not exceeding 9.97% and 9.76% of the aggregate of the fully paid-up equity share capital and free reserves as per the audited standalone and consolidated financial statements of the Company for the financial year ended March 31, 2020, respectively, and is within the statutory limits of 10% (Ten Percent) of the aggregate of the fully paid-up equity share capital and free reserves under the Board of Directors approval route as per the provisions of the Companies Act from the equity shareholders of the Company, as on the record date, on a proportionate basis, through the Tender Offer route as prescribed under the Buyback Regulations (hereinafter referred to as the **"Buyback"**). The maximum number of Equity Shares proposed to be bought back represents 3.88% of the total number of Equity Shares in the issued, subscribed and paid-up equity share capital of the Company.

1.2 The Company has adopted Tender Offer route for the purpose of Buyback. The Buyback was implemented using the "Mechanism for acquisition of shares through Stock Exchange" as provided under Buyback Regulations and circular CIR/CFD/POLICYCELL/1/2015 dated April 13, 2015 and circular no. CFD/DCR2/CIR/P/2016/131 dated December 09, 2016 issued by Securities and Exchange Board of India (**"SEBI Circulars"**).

1.3 The Buyback Offer opened on Tuesday, October 27, 2020 and closed on Tuesday, November 10, 2020.

2. DETAILS OF BUYBACK

2.1 The total number of Equity Shares bought back under the Buyback Offer are 96,98,113 (Ninety Six Lakh Ninety Eight Thousand One Hundred Thirteen) Equity Shares at a price of ₹ 265 (Rupees Two Hundred Sixty Five only) per Equity Share.

2.2 The total amount utilized in the Buyback of Equity Shares is ₹ 256,99,99,945/- (Rupees Two Hundred Fifty Six Crore Ninety Nine Lakh Ninety Nine Thousand Nine Hundred Forty Five Only) excluding any expenses incurred or to be incurred for the Buyback viz. filing fees, stock exchange fees, advisory fees, public announcement publication expenses, brokerage, applicable taxes such as buyback taxes, securities transaction tax, goods and services tax, stamp duty, etc.

2.3 The Registrar to the Buyback Offer i.e. Link Intime India Private Limited (the **"Registrar to the Buyback Offer"**) considered 13,490 valid bids for 2,30,02,332 (Two Crore Thirty Lakh Two Thousand Three Hundred Thirty Two) Equity Shares in response to the Buyback, resulting in the subscription of approximately 2.37 times the maximum number of shares proposed to be bought back. The details of valid bids considered by the Registrar to the Buyback Offer are as follows:

Particulars	No. of shares reserved in Buyback	No. of Valid Bids	No. of shares validly tendered	No. of shares Accepted	Number of shares un-accepted / return	% response
Reserved category for Small Shareholders	14,54,717	12,612	15,98,054	14,54,717	1,43,337	109.85%
General category of other shareholders	82,43,396	878	2,14,04,278	82,43,396	1,31,60,882	259.65%
Total	**96,98,113**	**13,490**	**2,30,02,332**	**96,98,113**	**1,33,04,219**	**237.18%**

2.4 All valid bids have been considered for the purpose of Acceptance in accordance with the Buyback Regulations and the Letter of Offer. The communication of acceptance/ rejection has been dispatched by the Registrar to respective Eligible Shareholders by Wednesday, November 18, 2020 (by email where the email id is registered with the Company or the depository).

2.5 The settlement of all valid bids was completed by the NSE Clearing Limited (**"Clearing Corporation"**) / National Stock Exchange of India Limited on Wednesday, November 18, 2020. Clearing Corporation has made direct funds payout to Eligible Shareholders whose shares have been accepted under the Buyback. If shareholders' bank account details were not available or if the funds transfer instruction were rejected by Reserve Bank of India/the concerned bank, due to any reason, then such funds were transferred to the concerned Shareholder Brokers/ custodians for onward transfer to such Eligible shareholders.

2.6 Equity Shares accepted under the Buyback have been transferred to the Company's demat escrow account on Wednesday, November 18, 2020. The unaccepted Equity Shares have been returned to respective Eligible Shareholders/ custodians by the Clearing Corporation / National Stock Exchange of India Limited on Wednesday, November 18, 2020.

2.7 The extinguishment of 96,98,113 Equity Shares accepted under the Buyback in dematerialized form is currently under process and shall be completed by November 24, 2020.

3. CAPITAL STRUCTURE AND SHAREHOLDING PATTERN

3.1 The capital structure of the Company, pre and post Buyback Offer is as under:

(Equity Shares have a face value of ₹ 10 each)

Particulars	Pre Buyback		Post Buyback#	
	No. of Equity Shares	Amount in lakh (₹)	No. of Equity Shares	Amount in lakh (₹)
Authorized share capital	30,00,00,000	30,000.00	30,00,00,000	30,000.00
Issued, subscribed and paid up share capital	25,00,00,000	25,000.00	24,03,01,887	24,030.19

#Subject to extinguishment of 96,98,113 Equity Shares

3.2 The details of the Shareholders / beneficial owners from whom Equity Shares exceeding 1% of the total Equity Shares bought back have been accepted under the Buyback Offer are as under:

Sr. No.	Name of Shareholder	Number of equity shares accepted under the Buyback	Equity Shares accepted as a % of total equity shares bought back	Equity Shares accepted as a % of total post Buyback Equity Shares#
1	President Of India	65,42,401	67.46	2.72
2	Azim Premji Trust	2,50,952	2.59	0.10
3	i. Reliance Capital Trustee Co Ltd-A/c Nippon India Value Fund ii. Reliance Capital Trustee Co Ltd-A/c Nippon India Retirement Fund - Wealth Creation	2,17,333	2.24	0.09
4	i. L and T Mutual Fund Trustee Ltd L and T Infrastructure Fund ii. L&T Mutual Fund Trustee Limited - L&T Emerging Opportunities Fund - Series II	1,77,717	1.83	0.07
5	Pioneer Investment Fund	1,75,462	1.81	0.07
6	Saffron Agencies Limited	1,37,485	1.42	0.06

#Subject to extinguishment of 96,98,113 Equity Shares

3.3 The shareholding pattern of the Company pre-Buyback (as on Record Date i.e. Wednesday, September 30, 2020) and post Buyback is as under:

Category of Shareholders	Pre Buy Back		Post Buy Back#	
	No. of Equity Shares	% to the existing Equity Share capital	No. of Equity Shares	% to post Buy Back Equity Share capital
Promoters	18,00,47,174	72.02	17,35,04,773	72.20
Foreign Investors (including Non Resident Indians / FIIs / Foreign Mutual Funds / Foreign Nationals)	37,13,831	1.49	6,67,97,114	27.80
Financial Institutions / Banks and Mutual Funds promoted by Banks/ Institutions	4,00,76,989	16.03		
Other (public, public bodies corporate etc.)	2,61,62,006	10.46		
Total	**25,00,00,000**	**100.00**	**24,03,01,887**	**100.00**

#Subject to extinguishment of 96,98,113 Equity Shares

4. MANAGER TO THE BUYBACK OFFER

IDBI capital

IDBI Capital Markets & Securities Limited
6th floor, IDBI Tower, WTC Complex, Cuffe Parade, Mumbai - 400 005
Tel No.:+91 22 2217 1700 | **Fax No.:** +91 22 2215 1787
Contact Person: Chandresh Sharma
Email: ritesbuyback@idbicapital.com | **Website:** www.idbicapital.com
SEBI Registration Number: INM000010866 | **Validity Period:** Permanent
Corporate Identity Number: U65990MH1993GOI075578

5. DIRECTORS RESPONSIBILITY

As per Regulation 24(i)(a) of the Buyback Regulations, the Board of Directors of the Company accept the responsibility for the information contained in this Post Buyback Public Announcement and confirms that this Post Buyback Public Announcement contains true, factual and material information and does not contain any misleading information. This Post Buyback Public Announcement is issued under the authority of the Board of Directors by the Buyback Committee through Resolution passed by the Buyback Committee meeting held on November 19, 2020.

For and on behalf of the Board of Directors of **RITES Limited**

Sd/-	Sd/-	Sd/-
Rajeev Mehrotra	Bibhu Prasad Nayak	Ashish Kumar Srivastava
Chairman and Managing Director	Director Finance	Company Secretary and Compliance Officer
(DIN: 01583143)	(DIN: 08197975)	(FCS: 5325)

Place: Gurugram **Date:** November 19, 2020

Raka